



Rapport d'activité

2014

Corevih
Ile-de-France
● west 

Rapport d'activité

2014

COREVIH Ile-de-France Ouest

Siège : CHU Ambroise Paré (AP-HP)

Médecine interne – 4^{ème} étage

9, avenue Charles de Gaulle

92104 Boulogne-Billancourt Cedex

Téléphone : 01 49 09 59 58 - 01 49 09 47 63

Fax: 01 49 09 56 49

PREFACE

Ce rapport d'activité 2014 du COREVIH Ile de France Ouest complète les données du rapport d'activité « dématérialisé » et standardisé des COREVIH adressé aux tutelles.

En 2014, les 14 hôpitaux implantés sur le territoire du Corevih Ile-de-France Ouest ont pris en charge 5 379 patients VIH+ (soit + 2% par rapport à 2013, + 5% par rapport à 2012 et + 9% par rapport à 2010) dont 4 485 sont enregistrés dans le logiciel Domevih. Parmi ces derniers, on note le pourcentage plus important de femmes (41,86% contre 32,9% dans l'étude Vespa 2) et de personnes immigrées originaires d'Afrique Subsaharienne (37,49% contre 23,7% dans l'étude Vespa 2) ainsi que l'augmentation du nombre de personnes transgenres (135 contre 118 en 2013).

Les données sur les modalités de recours aux soins confirment que la prise en charge médicale des patients vivant avec le VIH est essentiellement réalisée en ambulatoire. 92% des PvVIH sont traités parmi lesquels 86% ont une charge virale indétectable. Ces données ajoutées aux premières attestent de l'amélioration de l'état de santé des patients VIH+. Enfin, le nombre de perdus de vue (262) et de décès (40) est non-négligeable mais relativement faible.

Environ 400 nouveaux patients VIH+ ont été suivis sur notre territoire, dont plus de la moitié sont des patients nouvellement dépistés : migrants pour 2/3 d'entre eux, femmes pour 1/3 d'entre eux. Les caractéristiques des patients nouvellement dépistés nous interpellent en termes d'efficacité des actions de prévention et de dépistage puisque 1/4 d'entre eux arrivent encore aux soins à un stade avancé de la maladie VIH même si ce chiffre est en légère amélioration (30% en 2013).

Le Groupe de travail « dépistage » de notre COREVIH travaille en harmonie avec les associations de PVVIH, dans une réflexion globale d'amélioration d'accès au dépistage sur notre territoire et en direction des populations les plus concernées (HSH, travailleurs du sexe, migrants). On note qu'en 2014 de nombreuses actions de dépistage à l'aide de TROD (dépistage rapide) dites « hors les murs » ont été réalisées par les associations et/ou les CDAG/CIDDIST.

Les autres groupes de travail ont conduit en 2014 de nombreuses actions telles que : surveillance de la tolérance des Traitements Post Exposition (TPE) lors de la prise en charge des Accidents Exposant au Sang (AES), mise à jour des protocoles standardisés pour l'Education Thérapeutique du Patient (ETP), réalisation d'outils permettant une meilleure prise en charge de la vie sexuelle et reproductive des femmes vivant avec le VIH, une enquête auprès des médecins généralistes sur leur activité relative au suivi gynécologique des femmes vivant avec le VIH, soirée débat sur la problématique de la PrEP (traitement Préexposition) des travailleurs du sexe, réalisation d'un dépliant sur la prise en charge psychologique et psychiatrique des PvVIH, élaboration d'un outil visant à améliorer la coordination de la prise en charge des PvVIH entre les différentes structures, réalisation d'études spécifiques à notre file active. Parmi ces actions, un certain nombre ont été réalisées en collaboration avec les autres COREVIH d'Ile-de-France (Post CROI à l'intention des PVVIH) et notamment avec COREVIH Ile-de-France Nord (groupe de travail sur les AES et sur les personnes transgenres). La valorisation de ces actions est attestée par des publications et des présentations lors de congrès nationaux et internationaux.

Comme chaque année, les différents acteurs et intervenants du COREVIH Ile-de-France OUEST ont pu se retrouver pour une journée scientifique d'information et d'échanges, moment clé de la vie de notre COREVIH, à savoir la Journée des Acteurs.

2014 a également été marqué par de nombreuses rencontres entre les COREVIH d'Ile-de-France et l'Agence Régionale de Santé (ARS) en vue de dresser le bilan des TROD, amorcer la mise en place de la fusion des CDAG/CIDDIST (ou futurs CeGIDD), discuter les rapports d'activité et les budgets de chaque COREVIH et surtout d'envisager pour 2015 les modalités d'un Contrat d'Objectifs et de Moyens (COM) portant à la fois sur des actions InterCorevih entre les COREVIH d'Ile-de-France et sur des actions propres à chacun des COREVIH d'Ile-de-France.

Enfin, sur le plan institutionnel, outre les rencontres avec l'ARS, nous restons actifs au sein du Groupe National Technique des COREVIH, du Groupe de Suivi du Plan National IST SIDA 2010-2014 et des diverses réunions nationales des COREVIH (Journées des Coordonnateurs, Journée des Présidents, Journées des TEC, rencontre nationale des COREVIH) et de la Société Française de Lutte contre le Sida (SFLS) (Congrès SFLS).

Tout ceci témoigne de l'implication sans faille, des patients, des associations de PVVIH, des associations de lutte contre le SIDA, des équipes soignantes, de l'équipe des permanents du COREVIH (coordonnateurs, secrétaire, TEC) auxquels nous adressons tous nos remerciements.

Elisabeth Rouveix, Présidente

Alix Greder Belan, Vice-Présidente

SOMMAIRE

PREFACE	5
SOMMAIRE	7
PRESENTATION	11
PRESENTATION DU COREVIH IDF OUEST	11
Missions	13
Territoire de référence	13
Fonctionnement	14
Comité	15
Bureau	18
Equipe	20
Moyens matériels	23
Bilan financier	23
BILAN FINANCIER 2014	23
ACTEURS	25
Etablissements hospitaliers	27
▪ Staffs organisés dans les services hospitaliers	29
Associations de lutte contre le sida (hors ACT, CSAPA, CAARUD)	30
▪ Permanences des associations dans les services hospitaliers	36
Centres de dépistage (CDAG/CIDDIST)	37
Réseau Ville-Hôpital	40
Consultations d'éducation thérapeutique du patient (ETP)	40
▪ Activité des consultations d'ETP	43
Ressources sociales et psychologiques hospitalières	44
▪ Ressources psychologiques hospitalières	44
▪ Ressources sociales et psychologiques hospitalières	46
▪ Recours à l'interprétariat	47
Santé reproductive des femmes vivant avec le VIH	47
▪ Maternités prenant en charge des femmes vivant avec le VIH	47
▪ Réseaux de périnatalité	48
Appartements de Coordination Thérapeutique (ACT)	49
Toxicomanie, addictologie, alcoolologie et pharmacodépendance	50
▪ CSAPA	51
▪ CAARUD	57
Milieu pénitentiaire	58

Autres structures partenaires.....	58
COMMISSIONS ET ACTIONS	61
Commissions.....	63
▪ Accès aux droits sociaux, aux soins et à l'hébergement (ACT)	63
▪ Groupe Exposition à risque de transmission virale (AEV).....	63
▪ Dépistage	64
▪ Education Thérapeutique du Patient (ETP)	65
▪ Femme et VIH	66
▪ Psychologie et Psychiatrie	67
▪ Santé Sexuelle.....	69
▪ Scientifique et recherche.....	69
▪ Transgenre.....	70
▪ Nord-Sud.....	71
Actions.....	71
▪ Journée des acteurs 2014.....	71
▪ Journée mondiale de lutte contre le VIH.....	76
▪ Le groupe et les actions InterCorevih	80
RECUEIL EPIDEMIOLOGIQUE ET RECHERCHE CLINIQUE	83
File active hospitalière	85
▪ Evolution annuelle de la file active hospitalière de 2010 à 2014	85
▪ Répartition par sexe de la file active hospitalière en 2014	88
Données d'activité hospitalière	89
▪ Modalités de recours aux soins	89
▪ Patients non revus	90
▪ Décès	91
File active hospitalière et données d'activité hospitalière par établissement hospitalier	92
▪ Hôpital André Mignot.....	92
▪ CH François Quesnay	92
▪ CH Meulan-les-Mureaux.....	92
▪ CHI de Poissy-Saint-Germain, site de Poissy.....	93
▪ CHI de Poissy-Saint-Germain, site de Saint-Germain	93
▪ CHU Louis Mourier	94
▪ CHU Ambroise Paré	94
▪ CHU Raymond Poincaré.....	95
▪ Hôpital Foch.....	96
▪ CASH de Nanterre-Hôpital Max Fourestier	96
▪ Hôpital Victor Dupouy	96

File active Domevih.....	98
▪ Intégration des patients Domevih	98
▪ Analyse file active Domevih.....	100
▪ Analyse nouveaux patients Domevih	106
Etude des nouveaux patients	111
▪ Nouveaux patients intégrés dans la file active	111
▪ Nouveaux dépistés	112
Femmes et procréation	116
▪ Femmes dépistées séropositives au VIH au cours de leur grossesse	116
▪ Femmes séropositives au VIH ayant accouché sur le territoire	117
▪ Femmes vivant avec le VIH de la file active ayant accouché en dehors du territoire	117
Enfants (0-14 ans).....	118
▪ Enfants nés de femmes vivant avec le VIH	118
▪ Répartition par sexe des enfants vivant avec le VIH	119
▪ Répartition par âge des enfants vivant avec le VIH	119
Accidents d'exposition au sang (AES)	119
Milieu carcéral	120
▪ Unités sanitaires (US)	120
▪ Vaccinations VHB, dépistages VIH/VHB/VHC, résultats VIH+/VHB+/VHC+ dans les US.....	120
▪ File active VIH+/VHB+/VHC+ dans les US	120
Activités des CDAG/CIDDIST	121
ETUDES, COHORTES ET PUBLICATIONS.....	123
Etudes et cohortes VIH	125
▪ Etudes VIH	125
▪ Cohortes VIH.....	126
▪ Patients inclus dans les Etudes et Cohortes du Corevih IDF Ouest	127
▪ Evolution de la recherche clinique sur le territoire du Corevih IDF Ouest de 2011 à 2014	128
Publications et communications.....	128
▪ Publications	128
▪ Collaboration aux publications	131
▪ Communications et posters.....	133

PRESENTATION DU COREVIH IDF OUEST

Créés par décret en 2005, les comités de coordination régionale de la lutte contre l'infection par le virus de l'immunodéficience humaine (VIH) (Corevih) sont une organisation territoriale de référence pour l'ensemble des acteurs engagés dans la prise en charge médicale, psychologique et sociale des personnes vivant avec le VIH (PvVIH) et la lutte contre l'infection due au VIH en général.

Les Corevih sont des instances régionales de démocratie sanitaire originales. Ils rassemblent des représentants de l'ensemble des acteurs d'une même pathologie, le VIH/Sida : professionnels de santé, de l'action sociale et associations de malades et usagers du système de santé. Ensemble, ils concourent à l'élaboration et au suivi des politiques régionales de santé, en même temps qu'ils participent à leur mise en œuvre. Cette coordination d'acteurs favorise la mobilisation et garantit la nécessaire réactivité.

La France compte 28 Corevih dont 5 en Ile-de-France. Le Corevih Ile-de-France (IDF) Ouest constitue l'un d'entre eux.

Missions

Les 3 principales missions des Corevih sont les suivantes :

- Favoriser la coordination des professionnels du soin, de l'expertise clinique, paraclinique et thérapeutique, du dépistage, de la prévention et de l'éducation pour la santé, de la recherche clinique et épidémiologique, des actions de coopération internationale, de la formation et de l'information, de l'action sociale et médico-sociale, ainsi que des associations de malades ou d'usagers du système de santé.
- Participer à l'amélioration continue de la qualité et de la sécurité de la prise en charge des patients, à l'évaluation et à l'harmonisation des pratiques.
- Procéder à l'analyse des données médico-épidémiologiques relatives aux patients infectés par le VIH suivis à partir de 1991 (cohorte DMI2, DOMEVIH).

Territoire de référence

A chaque Corevih est associé un territoire de référence selon l'arrêté du 4 octobre 2006 relatif à l'implantation des Corevih.

Le Corevih IDF Ouest comprend les départements et les communes suivants :

- Le département des **Yvelines (78)**.
- Dans le département des **Hauts-de-Seine (92)**, les communes de : Asnières-sur-Seine, Bois-Colombes, Boulogne-Billancourt, Chaville, Colombes, Courbevoie, Garches, Gennevilliers, La Garenne-Colombes, Marnes-la-Coquette, Nanterre, Puteaux, Rueil-Malmaison, Saint-Cloud, Sèvres, Suresnes, Vaucresson, Ville d'Avray, Villeneuve-la-Garenne.
- Dans le département du **Val d'Oise (95)**, les communes de : Argenteuil, Bezons, Cormeilles-en-Parisis et Sannois.

La superficie du territoire de référence du Corevih IDF Ouest est de **2 422,39 km²**. Sur la carte ci-après, le territoire du Corevih IDF Ouest est indiqué en vert.

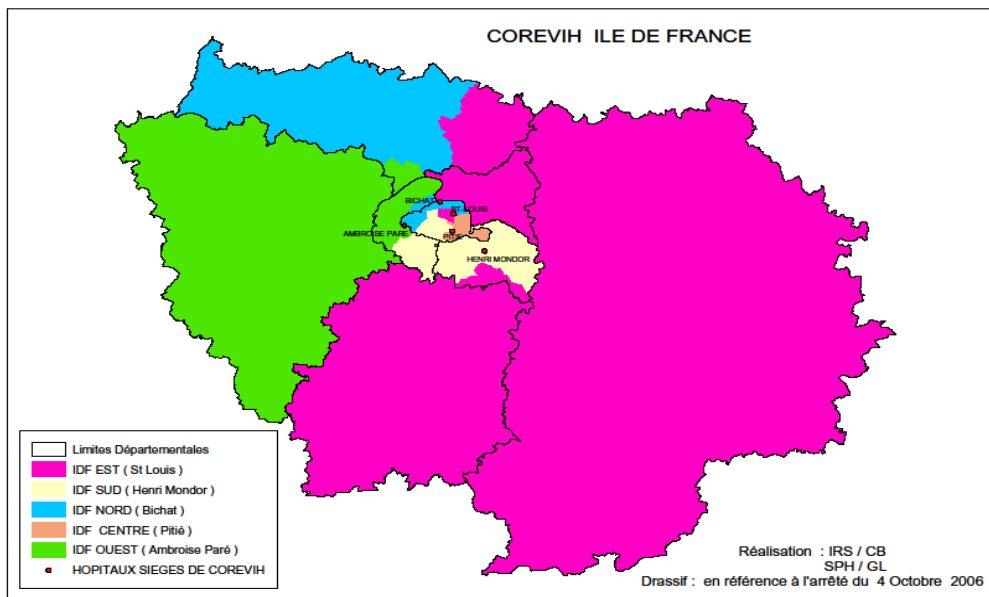

Fonctionnement

Selon le décret ministériel du 15 novembre 2005 et la circulaire du 19 décembre 2005, chaque établissement de santé qui prend en charge des patients infectés par le VIH est rattaché à un Corevih et l'ensemble des acteurs de la lutte contre le Sida sont ou peuvent être associés aux Corevih, soit en étant représentant de leur catégorie comme membre du Corevih, soit en participant aux activités d'un des groupes de travail, soit en étant informé des activités du Corevih.

Selon l'arrêté ministériel du 4 octobre 2006, le comité est composé de **rente titulaires** qui ont chacun **deux suppléants**. Ils sont nommés pour une durée de 4 ans par le Préfet de la région.

Quatre collèges garantissent la représentativité des acteurs :

Collège 1 – **Représentants des établissements de santé, sociaux et médico-sociaux.**

Collège 2 – **Professionnels de santé et de l'action sociale.**

Collège 3 – **Représentants des malades et des usagers du système de santé.**

Collège 4 – **Personnalités qualifiées.**

L'arrêté ministériel du 4 octobre 2006 a précisé les modalités de nomination des catégories d'acteurs. La nomination au sein des Corevih fait l'objet d'une large concertation au sein des catégories.

Chaque Corevih est tenu de publier un rapport annuel d'activité dont la circulaire du 28 août 2007 définit les principaux contenus.

L'établissement siège du Corevih Ile-de-France Ouest est :

Hôpital Ambroise Paré (AP-HP)
9, av Charles de Gaulle
92100 Boulogne-Billancourt

Comité

L'arrêté préfectoral 2012-074-0009 du 14 mars 2012 a nommé les membres du comité pour une durée de 4 ans. Il se compose de 78 membres : 30 titulaires, 30 1^{ers} suppléants et 18 2nd suppléants.

Collège 1 : Des représentants des établissements de santé, sociaux ou médico-sociaux

Titulaire : Gwenolée ABALAIN, directrice du CHU Louis Mourier (92)

1^{er} suppléant : Anne SCANDELLA, directrice des affaires médicales, CHU Ambroise Paré (92)

2^{ème} suppléant : Romuald JANKOW, PH, CASH de Nanterre (92)

Titulaire : Vincent DANELUZZI, PH, CASH de Nanterre (92)

1^{er} suppléant : Yves WELKER, Médecin chef de pôle, CHI Saint-Germain-en-Laye (78)

2^{ème} suppléant : Ségolène GREFFE, PATT, CHU Ambroise Paré (92)

Titulaire : Pierre de TRUCHIS, PH, CHU Raymond Poincaré (92)

1^{er} suppléant : Damien LE DU, CCA, CHU Raymond Poincaré (92)

2^{ème} suppléant : Emmanuel MATHIEU, MCO, Hôpital Foch (92)

Titulaire : Elisabeth ROUVEIX, PUPH chef de service, CHU Ambroise Paré (92)

1^{er} suppléant : Jacques DOLL, PH chef de service, Hôpital André Mignot (78)

2^{ème} suppléant : Frédéric BIDEGAIN, PH Chef de clinique, CHU Ambroise Paré (92)

Titulaire : Alix GREDER-BELAN, PH, Hôpital André Mignot (78)

1^{er} suppléant : Béatrice CARTON, MG, Hôpital André Mignot (78)

2^{ème} suppléant : Anne LEFEBVRE, Directrice adjointe, CH de Versailles (78)

Titulaire : Philippe GENET, PH, Hôpital Victor Dupouy (95)

1^{er} suppléant : Frédérique PLASSART, Pharmacien Hôpital Victor Dupouy (95)

2^{ème} suppléant : Patricia BRAZILLE, PH, CHI Saint-Germain-en-Laye (78)

Titulaire : Hélène MASSON, Docteur, Réseau OSIRIS (78)

1^{er} suppléant : Antoine JOLIVET, Psychiatre, CHU Ambroise Paré (92)

2^{ème} suppléant : Virginie MASSE, PH, CHI de Poissy (78)

Titulaire : Fabienne MESSAOUDI, PH, Hôpital André Mignot (78)

1^{er} suppléant : Jean-Jacques LAURICHESSE, PH, CH François Quesnay (78)

2^{ème} suppléant : Elyanne GAULT, PH, CHU Ambroise Paré (92)

Collège 2 : Des représentants des professionnels de santé et de l'action sociale

Titulaire : Dominique ALBUCHER, Assistante sociale, Hôpital Foch (92)

1^{er} suppléant : Julie RAMAIN, Assistante sociale, CHU Raymond Poincaré (92)

2^{ème} suppléant : Hervé AUDEBERT, directeur d'un EHPAD, Clairefontaine-en-Yvelines(78)

Titulaire : Dominique BURRE-CASSOU, Cadre supérieur socio-éducatif, CHU Ambroise Paré (92)

1^{er} suppléant : François CORDONNIER, PH, CHI de Poissy (78)

2^{ème} suppléant : Véronique MENARD, infirmière libérale (78)

Titulaire : Emmanuelle CAPRON-TROUILLARD, IDE-ETP, CHU Raymond Poincaré (92)

1^{er} suppléant : Clotilde MAGLOE, Infirmière, CHI Saint-Germain-en-Laye (78)

2^{ème} suppléant : non désigné

Titulaire : Christine CHANDEMERLE, Directrice, réseau ARÈS92 (92)

1^{er} suppléant : Christel BOFFO, Coordinatrice, réseau OSIRIS (78)

2^{ème} suppléant : Sylviane LOUIS, Directrice, réseau OSIRIS (78)

Titulaire : Caroline DUPONT, PH, CHU Ambroise Paré (92)

1^{er} suppléant : Martine LALANDE, Médecin Généraliste, Gennevilliers (92)

2^{ème} suppléant : Michel NOUGAIREDE, Médecin Généraliste, Gennevilliers (92)

Titulaire : Adeline OZON, Psychologue, CHU Ambroise Paré (92)

1^{er} suppléant : Vanessa BERDUGO, Psychologue clinicienne, CHU Raymond Poincaré (92)

2^{ème} suppléant : Naira MELIAVA, Psychologue, Andrésy (78)

Titulaire : Anne-Marie SIMONPOLI, PH équipe de liaison et intervention en addictologie
CHU Louis Mourier (92)

1^{er} suppléant : Boodram SARAYE, Directeur, Altair Vesta (92)

2^{ème} suppléant : non désigné

Titulaire : David Zucman, Médecin Coordonateur, Hôpital Foch (92)

1^{er} suppléant : Frédéric PRUDHOMME, Médecin généraliste, URPS (75)

2^{ème} suppléant : Jean-Philippe GRUNDELER, Médecin généraliste, URPS (75)

Collège 3 : Des représentants des malades et des usagers du système de santé

Titulaire : Béchir CHEMSA, Les Petits Bonheurs (75)

1^{er} suppléant : Alfredo-Antonio GONCALVES-COUTINHO, Médiatrice Santé, PASTT (75)

2^{ème} suppléant : non désigné

Titulaire : Vincent COQUELIN, coordinateur actions régionales RDRs et dépistage, AIDES (75)

1^{er} suppléant : Christophe BONVALOT, militant, AIDES (75)

2^{ème} suppléant : non désigné

Titulaire : Annick GODARD, UDAF (78)
1^{er} suppléant : Jean-Joseph PACHERIE, Directeur des structures médico-sociales, UDAF Yvelines (78)
2^{ème} suppléant : non désigné

Titulaire : Sébastien MERIAU, militant, AIDES (75)
1^{er} suppléant : Christelle AKOURTAM, Déléguée de lieu de mobilisation de Versailles, Association AIDES (78)
2^{ème} suppléant : Eun Ju KIM, Déléguée d'action de Nanterre, AIDES (92)

Titulaire : Sébastien MOUTARDE, animateur de prévention, HF Prévention(78)
1^{er} suppléant : Marie-Julie COQUEBLIN, Animatrice de prévention, HF Prévention (78)
2^{ème} suppléant : Hélène RUAULT, Bénévole, AVH78 (78)

Titulaire : Marietou OUEDRAOGO, Médiatrice, IKAMBERE (93)
1^{er} suppléant : Thérèse MASOZERA, Médiatrice, IKAMBERE (93)
2^{ème} suppléant : non désigné

Titulaire : Eva SOMMERLATTE, Directrice, Comité des Familles (75)
1^{er} suppléant : Jérôme ANDRE, Administrateur, Actif Santé (78)
2^{ème} suppléant : Stéphane MONTAIGNIER, Actif Santé (92)

Titulaire : Marie-Hélène TOKOLO, présidente, Marie-Madeleine (78)
1^{er} suppléant : Franck ROBERT, Secrétaire, Marie-Madeleine (78)
2^{ème} suppléant : Amélie FIANCETTE, Directrice, AVH78 (78)

Collège 4 : Des personnalités qualifiées

Titulaire : Thomas AKPAN, PH, CHI Meulan-les-Mureaux (78)
1^{er} suppléant : Jean-Claude MELCHIOR, PUPH, CHU Raymond Poincaré (92)
2^{ème} suppléant : non désigné

Titulaire : Bertrand AUVERT, Professeur de santé publique, CHU Ambroise Paré (92)
1^{er} suppléant : Khalida BERKANE, Praticienne addictologue, CHU Ambroise Paré (92)
2^{ème} suppléant : non désigné

Titulaire : Sabine NOEL, Psychologue, CHU Ambroise Paré (92)
1^{er} suppléant : Denyse CASSIN, déléguée régionale d'Ile-de-France, Sida Info Service (75)
2^{ème} suppléant : non désigné

Titulaire : Consuelo GONZALEZ, Chargée de mission Animation Lycée et CFA, Le CRIPS (75)
1^{er} suppléant : Monia LAMBERT, Réseau Santé Sud Yvelines (78)
2^{ème} suppléant : non désigné

Titulaire : Laurent MANDELBROT, PUPH, CHU Louis Mourier (78)
 1^{er} suppléant : Anaenza FREIRE MARESCA, PASTT, CHU Ambroise Paré (92)
 2^{ème} suppléant : non désigné

Titulaire : Emmanuel MORTIER, PH, CHU Louis Mourier (78)
 1^{er} suppléant : Stéphanie MARQUE JUILLET, PH, Hôpital André Mignot (78)
 2^{ème} suppléant : non désigné

En 2014, le comité du Corevih IDF Ouest s'est réuni à trois reprises autour des thèmes suivants :

Date	Ordre du jour
16 juin 2014	1. Présentation des actions 2013 a. Epidémiologie b. Groupes de travail c. Discussion d. Perspectives 2014 2. Décision du suivi des actions pour 2014/2015. 3. Présentation des budgets 2013 et prévisionnel 2014. 4. Veille sur le droit de séjour sur le territoire (recueil Corevih IDF Ouest). 5. Questions diverses.
7 octobre 2014	1. Point budget 2. Point projets : atelier psy, journée du 1 ^{er} décembre 3. Evolution du format des AG 4. Questions diverses
17 décembre 2014	1. Amélioration de la qualité de vie par l'ostéopathie fonctionnelle et la pratique d'une activité physique adaptée. 2. Information sur les réunions avec l'ARS. 3. Actualisation du rapport d'experts sur la prise en charge médicale des personnes vivant avec le VIH. 4. Questions diverses

Bureau

Les neuf membres du bureau, élus par le comité selon le règlement intérieur du Corevih IDF Ouest, sont les suivants :

Collège 1 : Pr Elisabeth ROUVEIX, Présidente, CHU Ambroise Paré (92)

Collège 1 : Dr Alix GREDER-BELAN, Vice-présidente, Hôpital André Mignot (78)

Collège 1 : Dr Pierre de TRUCHIS, CHU Raymond Poincaré (92)

Collège 1 : Dr Philippe GENET, Hôpital Victor Dupouy (95)

Collège 2 : Mme Dominique ALBUCHER, Assistante sociale à l'hôpital Foch (92)

Collège 2 : Dr David ZUCMAN, Hôpital Foch (92)

Collège 3 : Mr Vincent COQUELIN, Coordinateur d'action à l'association AIDES (75)

Collège 3 : Mme Marie-Hélène TOKOLO, Association Marie-Madeleine (78)

Collège 4 : Mme Sabine NOEL, Psychologue, CHU Ambroise Paré (92)

Le bureau s'est réuni à 6 reprises au cours de l'année 2014 autour des thèmes suivants :

Date	Ordre du jour
9 janvier 2014	<ol style="list-style-type: none"> 1. Budget 2014 <ol style="list-style-type: none"> a) Foch/ INSERM b) ARS 2. Recrutement TEC 3. Site internet 4. SFLS et Journée COREVIH 5. Projet 2014 <ol style="list-style-type: none"> a) Santé sexuelle b) Autres 6. Questions diverses
13 mars 2014	<ol style="list-style-type: none"> 1. Journée des acteurs Octobre 2014 2. Rapport d'activité 2013 3. Recrutement TEC (Mantes-la-Jolie, Meulan et Poissy) 4. Post-Croï : Corevih IDF Ouest, 20 mars - Inter-Corevih IDF, 3 avril 5. Budget 2014 6. Calendrier : réunions de bureau et plénière 1er semestre 7. Questions diverses
9 avril 2014	<ol style="list-style-type: none"> 1. ARS IDF et Corevih IDF 2. Santé sexuelle sur le territoire du Corevih IDF Ouest 3. Projet de santé, centre Bastille Infections 4. Logiciel Lynk : web-rcp nationale ONCOVIH 5. Site internet : présentation 6. Equipe TEC : recrutement 7. Retour d'information Post-Croï Inter-Corevih IDF, 3 avril 8. Calendrier : prochain bureau 14 mai (à confirmer) et plénière 16 juin 9. Questions diverses
14 mai 2014	<ol style="list-style-type: none"> 1. Rencontre Claude Evin, ARS et Corevih IDF. 2. Réunion des Présidents des Corevih (France). 3. Présentation du Site internet : page d'accueil et rubrique. 4. Fiche action du Rapport d'activité/DGOS. 5. Ordre du jour réunion plénière 16 juin. 6. Questions diverses : <ol style="list-style-type: none"> a) Veille droit de séjour sur le territoire (organisation pratique) b) Recrutement TEC
11 septembre 2014	<ol style="list-style-type: none"> 1. Rencontres avec ARS : <ol style="list-style-type: none"> a) Présidents COREVIH Ile de France/ C. EVIN 23/06/14 b) Bilan TROD 18/07/14 c) COREVIH IDF Ouest : bilan (sur la base du RA 2013) 25/07/14 d) 12/09/14 ARS/APHP budget 2. Rapport d'activité 2013.

	3. Journée des acteurs : 7 octobre 2014. 4. Journée Nationale des COREVIH : 22 octobre 2014. 5. Site internet du Corevih IDF Ouest. 6. Prise en charge par le Corevih IDF Ouest : <ul style="list-style-type: none"> a) Congrès Complications & Comorbidités dans le VIH : 25 et 26 septembre à Biarritz. b) Journée des Corevih 22 octobre. c) Congrès SFLS du 23 et 24 octobre. d) Journée des IDE le 22 octobre. 7. Plénière du 7 octobre : Ordre du jour. 8. Recrutement TEC : faits et à prévoir. 9. Questions diverses.
18 novembre 2014	1. Réunion ARS du 17 novembre 2014. 2. Bilan journée annuelle octobre. 3. Calendrier des réunions de travail à venir. 4. Collaboration InterCorevih (IDF Nord en particulier). 5. Recrutements en cours. 6. Ordre du jour de l'assemblée générale du 18/12/2014. 7. Questions diverses.

Equipe

Une équipe permanente constituée de dix membres a été mise en place afin de réaliser les objectifs définis par le comité du COREVIH Ile-de-France Ouest.

Elle se compose de 10 Equivalents Temps Plein (ETP), dont 1 coordinatrice, 1 secrétaire et 8 Techniciens d'Etudes Cliniques (TEC) réparties dans différents établissements de santé du territoire.

L'équipe réalise un travail collectif, en lien étroit avec le Bureau, le Comité et les différents référents médicaux.

1 Coordinatrice : Françoise VERNAT/Tina GOGLIDZE/Hélène LEPINAY

La coordinatrice est basée au siège du Corevih, à l'hôpital Ambroise Paré, à Boulogne-Billancourt.

Ses missions principales sont la coordination et la mise en œuvre des décisions du comité. A ce titre, elle organise en lien avec les référents, les réunions des instances (bureau et réunion plénière) ainsi que certaines réunions des groupes de travail.

Elle gère l'équipe des permanents (recrutement, évaluation, formation, gestion administrative). Elle organise et anime les réunions TEC.

La coordinatrice est le lien entre les membres du comité et les organismes de santé (ARS, AP-HP, INVS, Inserm) ainsi que les structures concernées par les PVVIH.

Parmi ses missions :

- Analyse des données épidémiologiques en lien avec les TEC ;
- Rédaction des documents : rapport d'activité, compte-rendu de réunion, création de supports d'information ;
- Communication ;
- Organisation de réunions et d'événements ;
- Prévisions et suivi budgétaire ;
- Gestion du personnel et du matériel du Corevih IDF Ouest en lien avec les établissements de rattachement.

Contact : coordination.corevihidfouest@apr.aphp.fr / 01 49 09 59 58

1 secrétaire : Magaly PETRO

Le secrétariat est basé au siège du Corevih IDF Ouest, à l'hôpital Ambroise Paré, à Boulogne-Billancourt. La mission principale de l'agent secrétaire est d'assister la coordinatrice.

Parmi ses missions :

- Organisation des réunions et des événements : diffusion d'information, mise en forme des comptes-rendus de réunion, gestion des présences, organisation logistique ;
- Administratif : enregistrement des congés et suivi des ordres de mission après validation ;
- Mise à jour des fichiers « ressources » sur Excel ;
- Information et communication : envoi des informations (mail ou courrier), recensement des demandes, diffusion et suivi des envois des supports créés par le Corevih IDF Ouest ;
- Budgétaire : préparation des demandes d'achat en lien avec l'économat, suivi du budget
- Commande des fournitures et gestion des stocks.

Contact : magaly.petro@apr.aphp.fr / 01 49 09 47 63

8 Techniciens d'Etudes Cliniques (TEC)

Les TEC sont les interlocuteurs privilégiés des services des établissements auxquels ils sont rattachés.

Parmi leurs missions :

- Recueil des données épidémiologiques ;
- Saisie des données dans la base Nationale INSERM DOMEVIH ;
- Transmission des données aux instances référentes ;
- Participation à la rédaction du rapport d'activité du Corevih IDF Ouest ;
- Contribution à la déclaration obligatoire de séropositivité VIH et de sida ;
- Participation aux staffs ;
- Organisation logistique de la recherche clinique VIH/sida et coinfections, suivi des études (essais thérapeutiques, suivi de cohorte et travaux scientifiques, réunions ANRS/INSERM,...) ;
- Participation aux séances plénières du Corevih IDF Ouest ;
- Diffusion d'information.

Sur la base du volontariat, les TEC sont amenés à participer aux groupes de travail du Corevih ou à des réunions spécifiques en lien avec leur fonction :

- Groupes de travail et/ou réunions thématiques
- Participation à des actions ou journées d'information et de prévention (journée des acteurs, 1^{er} décembre...), séminaires et colloques
- Réunions plénières du comité
- Développement du DOMEVIH

Les TEC sont affectés à un ou plusieurs établissements AP-HP ou hors AP-HP. Une convention avec l'hôpital siège du Corevih IDF Ouest est établie pour chaque établissement. La coordinatrice basée à l'hôpital siège du Corevih IDF Ouest est leur principal référent en lien avec leur chef de service.

Huguette BERTHE

CHU Raymond Poincaré (1 ETP)

Contact : huguette.berthe@rpc.aphp.fr / 01 47 10 46 65

Jean-Luc ECOBICHON/Morgane MARCOU

CHU François Quesnay, Mantes-la-Jolie (0,6 ETP)/01 34 97 40 00 poste 31 71

CHI Meulan les Mureaux (0,2 ETP)/01 30 22 40 40 poste 53 93

CH Poissy (0,2 ETP) /01 39 27 52 13

Contact: morgane.marcou@apr.aphp.fr

Juliette GERBE

Hôpital Max Fourestier, Nanterre (0,2 ETP) / 01 47 69 73 83

Hôpital Victor Dupouy, Argenteuil (0,8 ETP)/ 01 34 23 22 18

Contact : juliette.gerbe@apr.aphp.fr

Bénédicte MONTOYA

CHU Louis Mourier, Colombes (0,5 ETP) 01 47 60 67 68/ 01 47 60 67 76

CH Saint-Germain-en-Laye (0,5 ETP)/ 01 39 27 45 66

Contact : benedicte.montoya@apr.aphp.fr

Evelyne REIMANN

CHU Ambroise Paré, Boulogne-Billancourt (1 ETP)

Contact : evelyne.reimann@apr.aphp.fr/ 01 49 09 56 59

Maria RUQUET/Safia SOUAK

Hôpital André Mignot, Le Chesnay (1 ETP)

Contact : maria.ruquet@apr.aphp.fr / safia.souak@apr.aphp.fr/01 39 23 97 71

Dominique BORNAREL

Hôpital Foch, Suresnes (1 ETP)

Contact : dominique.bornarel@apr.aphp.fr/ 01 46 25 28 01

Feng ZENG

CHU Louis Mourier, Colombes (1 ETP)

Contact : feng.zeng@apr.aphp.fr / 01 47 60 67 76

Les mouvements du personnel

Madame Morgane Marcou a remplacé Monsieur Jean-Luc Ecobichon au poste de TEC sur les 3 sites d'affectation : le CH François Quesnay, le CHI de Meulan-les-Mureaux, le CH de Poissy.

Madame Tina Goglidze a remplacé temporairement Mme Françoise Vernat au poste de coordinatrice de novembre 2014 à avril 2015. Madame Hélène Lépinay remplace temporairement Madame Françoise Vernat au poste de coordinatrice depuis le mois de mai 2015.

Mme Safia Souak remplacera Mme Maria Ruquet au poste de TEC à l'hôpital André Mignot à partir du 2 janvier 2015.

Moyens matériels

Au CHU Ambroise Paré, le Corevih IDF Ouest dispose d'un bureau comprenant 2 postes de travail et un espace documentaire et d'un bureau partagé entre la secrétaire et une TEC.

Dans d'autres établissements où exercent les TEC, 8 bureaux individuels et 3 bureaux partagés sont mis à notre disposition.

Les 8 bureaux individuels se situent dans les établissements suivants :

- CH André Mignot (CH de Versailles), Le Chesnay (78)
- CH François Quesnay, Mantes la Jolie (78)
- CHU Raymond-Poincaré, Garches (92)
- CHU Louis-Mourier, Colombes (92) – 2 bureaux
- CH Max Fourestier, Nanterre (92)
- CMC Foch, Suresnes (92)
- CH Victor Dupouy, Argenteuil (95)
- Les 3 bureaux partagés se situent dans les établissements suivants :
- Site de Poissy (CHI Poissy/Saint-Germain-en-Laye) (78)
- Site de Saint-Germain (CHI Poissy/Saint-Germain-en-Laye) (78)
- Site Les Mureaux (CHI Meulan-les-Mureaux, Meulan) (78)

Le Corevih dispose de 9 ordinateurs portables, de 11 ordinateurs de bureau et de 9 imprimantes.

Bilan financier

En 2014 le Corevih IDF Ouest a reçu de l'Agence Régionale de la Santé (ARS) une dotation de **541 470 euros** via le **Fonds d'Intervention Régional (FIR)**. Les finances du Corevih IDF Ouest sont gérées par la direction financière du groupe hospitalier des Hôpitaux universitaires Paris Ile-de-France Ouest (Raymond Poincaré, Berck, Ambroise-Paré, Sainte-Périne).

Les comptes ci-dessous correspondent à une déclinaison des comptes de la comptabilité générale adaptée à la comptabilité publique des hôpitaux. Les dépenses du Corevih se répartissent en 4 titres :

Titre 1 : Charges de Personnel

Titre 2 : Charges à caractère médical

Titre 3 : Charges à caractère hôtelier et général

Titre 4 : Charges d'amortissements, de provisions, financières et exceptionnelles.

	Crédit	Dépenses
Titre 1		484 367 (89,45% du FIR)
Titre 2	958	481 (0,09% du FIR)
Titre 3	48 561	24 092 (4,45% du FIR)
Titre 4	14 357	741 (0,14% du FIR)
Total Titres 2-3-4	63 876	25 314 (4,68% du FIR)
Résultat Titres 2-3-4	38 562	
Total Titres 1-2-3-4	541 470	509 681 (94% du FIR)
Résultat Chapitres 1-2-3-4	31 789	

La plus grande dépense du Corevih IDF Ouest est la dépense du personnel, avec 89,45% du FIR pour 10 ETP. Le Titre 3 qui correspond au frais de fonctionnement représente 4,45% des dépenses par rapport au budget annuel.

En 2014, le Corevih IDF Ouest a dépensé 509 681 euros sur les 541 470 alloués par l'ARS avec un résultat de l'exercice de 31 789 euros.

ACTEURS

Etablissements hospitaliers

Les quatorze établissements hospitaliers listés ci-dessous sont situés sur le territoire du Corevih IDF Ouest et assurent la quasi-totalité de la prise en charge des PvVIH.

Dpt	Nom de l'établissement	Adresse et services référents	Médecins Référents
78	CH André Mignot	177, Rue de Versailles, 78150 Le Chesnay a) Médecine Interne et unité des maladies Infectieuses Tél. : 01 39 63 88 56 b) Hépatogastro-entérologie Tél. 01 39 63 92 99	a) Dr Alix Greder-Belan Dr Audrey Therby Dr Audrey Barrelet Dr Constante Blanc b) Pr Jacques Doll Dr Claire Godin-Collet Dr Philippe Colardelle Dr Sylvie roussin-Bretagne
	CH François Quesnay	2, Boulevard Sully, 78200 Mantes-la-Jolie Médecine interne et maladies infectieuses et tropicales Tél. : 01 34 97 40 80	Dr Françoise Granier Dr Christophe Billy Dr Jean-Jacques Laurichesse Dr Véronique Perronne Dr Timothée Boyer-Chamard
	CHI Meulan-les-Mureaux	1, rue du Fort 78250 Meulan en Yvelines Médecine interne Tél. : 01 30 22 41 07	Dr Thomas Akpan Dr Juliette Clarissou-Philippe Dr Mathilde Devaux
	CHI de Poissy	10 rue du Champ Gaillard 78300 Poissy Médecine interne Tél. : 01 39 27 52 13 / 14	Dr Catherine Veysier-Belot Dr Hélène Masson
	CHI Saint-Germain-en-Laye	20 rue Armagis 78100 Saint-Germain-en-Laye Maladies Infectieuses Tél. : 01 39 27 41 20	Dr Yves Welker Dr Patricia Brazille Dr Catherine Leclerc
	CH de Rambouillet	5/7, Rue Pierre et Marie Curie, 78500 Rambouillet Médecine A1 Tél. : 01 34 83 77 30 / 79 48	Dr Olivier Ribière Dr Sandrine Vegni
	CH du Vésinet	72, avenue de la Princesse 78110 Le Vesinet Soins de suites médico-chirurgicales et cancérologiques Tél. : 01 30 15 82 91 / 90 92	Dr Elisabeth Boniface-Carrand Dr Meyer Fereres Dr Oleg Goulko
92	CHU Ambroise Paré	9, avenue Charles de Gaulle 92100 Boulogne-Billancourt Médecine Interne Tél. : 01 49 09 56 51 / 56 66	Pr Elisabeth Rouveix Dr Caroline Dupont Dr Anaenza Freire Maresca Dr Ségolène Greffe Pr Thomas Hanslik Dr Aurélien Dinh Dr Benjamin Davido
	CHU Raymond Poincaré	104 Boulevard Raymond Poincaré, 92380 Garches Médecine Aigue Spécialisée Tél. : 01 47 10 77 58 / 77 60	Pr Christian Perronne Dr Pierre de Truchis Dr Aurélien Dinh Dr Benjamin Davido

			Pr Jean-Claude Melchior Dr Damien LE DU Dr Dhiba Marigot
	CHU Louis Mourier	178 Rue des Renouillers, 92700 Colombes Maladie infectieuses, VIH Médecine interne / HDJ Tél. : 01 47 60 64 96 / 67 71 / 61 84	Pr Isabelle Mahe Dr Elisabeth Aslangul Dr Martine Bloch Dr Françoise Meier (Maternité) Dr Emmanuel Mortier Dr Véronique Manceron Dr Anne-Marie Simonpoli
	CMC Foch	40 Rue Worth, 92151 Suresnes Réseau ville-hôpital et le service de médecine interne Tél. : 01 46 25 27 11 / 23 08	Dr Jean-Emmanuel Kahn Dr David Zucman Dr Catherine Majerholc Pr Olivier Blety
	CH Max Fourestier	403 Avenue de la République, 92000 Nanterre Médecine interne – Maladies infectieuses Tél. : 01 47 69 65 73	Dr Vincent Daneluzzi Dr Cécile Rouyer
	CH des Quatre Villes site de Saint-Cloud	3 Place Silly, 92210 Saint-Cloud Médecine Interne Tél. : 01 77 70 73 30	Dr François Bournerias
	CH des Quatre Villes site de Sèvres	141 Grande Rue, 92310 Sèvres Médecine interne Tél. : 01 77 70 76 50	Dr Anne Scherre
95	CH Victor Dupouy	69 rue du Lieutenant Colonel Prud'hon, 95107 Argenteuil Consultation Hématologie Tél. : 01 34 23 20 63	Dr Philippe Genet Dr Virginie Masse Dr Wifaq Bouchra

▪ Staffs organisés dans les services hospitaliers

Etablissements	Nombre de staffs VIH dans le service	périodicité				Nombres de staffs VIH par an	Nombre de dossiers discutés par an	Staffs clinico-pharmaco-virologie/Arv	Staff Inter établissement
		Hebdomadaire	Mensuel	Trimestriel	Annuel				
CH André Mignot, Le Chesnay (78)	1	1				30	160	x	
CH François Quesnay, Mantes la Jolie (78)	1	x				52			
CH de Meulan-les-Mureaux, Meulan (78) *	0								
Site Saint-Germain (78)	2		x			10	31	x	x
		x					30		
Site Poissy (78)	1		x			11	En fonction des besoins		
CHU Louis-Mourier, Colombes (92)	1		x			10	40	x	Médecine Interne
	1		x			10	35	x	Maternité
CHU Ambroise-Paré, Boulogne-Billancourt (92)	2		x			10	142	x	Conjointement avec l'hôpital Raymond Poincaré
CHU Raymond-Poincaré, Garches (92)	1 hebdomadaire & 1 mensuel	x	x			48	145		Participation médecins, virologue, pharmaco aux staffs d'A Paré
CMC Foch, Suresnes (92)	2		x			10	60	x	
CH Max Fourestier Nanterre (92)	0								1
									(Ambroise Paré)
CH Victor-Dupouy, Argenteuil (95)	VIH	1				25		120	
	Maternité			1		3	15		
	Hépatologie				1	1	25		

Associations de lutte contre le sida (hors ACT, CSAPA, CAARUD)

78

AIDES Délégation Départementale des Yvelines (78)

Siège : 11 rue du Pont Colbert 78000 Versailles

Site internet : www.aides.org

Tél : 01 39 25 05 95

Email : info@aides.org

Information, conseil, soutien, orientation, prévention et maintien à domicile. Offre de TROD. Soutien communautaire et migrants.

Association Ville Hôpital (AVH) 78

Hôpital de Saint Germain en Laye - Pavillon Jacques Courtois 6^{ème} étage - 20 rue Armagis - 78100 Saint-Germain-en-Laye

Site internet : www.avh78.fr

Tél. : 01.39.04.01.82

Email : avh78@wanadoo.fr

Association de prise en charge sanitaire et sociale des PvVIH et/ou les hépatites et de prévention des prises de risque sexuel et addictif.

- Accompagnement social des PvVIH et/ou les hépatites (régularisation des papiers, accès aux soins, etc.).
- Permanence Médiation Santé Social.
- Repas thérapeutiques.
- Groupe de parole « Les rencontres positives ».
- Interventions scolaires auprès de collégiens (agrément de l'Education Nationale), des lycéens et des apprentis (intervenant local pour le CRIPS) sur les thèmes de l'éducation à la vie affective et sexuelle, la prévention des consommations de drogue, la prévention du mal-être.
- Projet d'éducation à la vie affective et sexuelle auprès des élèves de SEGPA, de classes relais et de jeunes accueillis à l'institut de pédagogie curative de Chatou.
- Permanence de dépistage par TROD au sein du CDAG de l'hôpital de Saint Germain en Laye.

Association Info-Soins

18, rue Albert Joly

78000 Versailles

Tél. : 01.39.50.05.95

Email : infosoins.direction@gmail.com

Association d'accueil des personnes touchées par le VIH et/ou souffrant d'autres pathologies chroniques invalidantes en situation de rupture sociale, familiale et psychologique.

- Prise en charge globale en Appartements de Coordination Thérapeutique : accompagnement médical et social, soutien psychologique proposé aux personnes atteintes de pathologie(s) chronique(s) invalidante(s).
- Service de suite accompagnant les anciens résidents vers et dans le logement.
- Lieu d'accueil et d'écoute, d'orientation et de soutien social et psychologique pour toutes personnes atteintes d'une pathologie chronique invalidante.

HF PREVENTION

Siège : C/o /Institut de Promotion et de la Santé - 3 Place de la Mairie - 78190 Trappes

Site internet : www.facebook.com/hfprevention.com

Tél. : 09.53.84.98.33

Email : president@hf-prevention.com

Association de promotion de la santé et de réductions des risques liés aux IST - Infections Sexuellement Transmissibles - dont le VIH.

- Interventions de promotion de la santé et informations sur les IST/VIH et de dépistage TROD – Test Rapide d'Orientation au Dépistage – (opération 1 minute pour savoir) dans les LRE - Lieux de Rencontre Extérieurs – (parkings, foyers, airs d'autoroute, toilettes publiques) et en milieu ouvert ciblé (universités, centres commerciaux, cœurs de cités) auprès des publics invisibles : HSH – Hommes ayant des relations sexuelles avec d'autres Hommes (homosexuels, bisexuels, hétérosexuels), publics en situation de prostitution assumée ou non (travailleurs du sexe, mères au foyer, étudiants, etc.), hétérosexuels multipartenaires.
- Création de l'application TUP – Trouver Un Préservatif.

ASSOCIATION MARIE-MADELEINE

Siège : Centre Frédéric Ozanan – 24 Ter rue du Mal Joffre - 78000 Versailles

Site internet : www.marie-madeleine.asso.fr

Tél : 06.67.77.62.40 / 09.72.13.37.65

Email : marie-helene.tokolo@marie-madeleine.asso.fr

Association de prise en charge participative au sein d'un espace de prise de parole et actions de promotion de la santé à destination des femmes vivant avec le VIH/VHB/VHC et/ou ayant subi des violences originaires d'Afrique subsaharienne.

- Lieu d'accueil, d'écoute, d'orientation, de libération de la parole, de solidarité, d'incitation à l'autonomie, de convivialité et de rupture de l'isolement.
- Promotion de la santé, amélioration de la QVQS – Qualité de Vie Qualité de Soins) par l'ostéopathie fonctionnelle, redynamisation par une activité physique adaptée (aquagym) et bien-être des femmes vivant avec le VIH/sida-hépatites par la prévention, l'orientation vers les dépistages et la conduite d'actions auprès des proches (lutte contre les discriminations, l'homophobie, les violences faites aux femmes, etc.).
- Programme expérimental d'éducation thérapeutique résidentiel adapté aux contraintes de vie des femmes.
- Prévention et réduction des risques sexuels et des hépatites dans les CHRS – Centre d'Hébergement et de Réinsertion Sociale -, les ACT - Appartements de Coordination Thérapeutique -, les centres maternels, les lieux d'accueil de jour et/ou temporaire, etc.

AIDES Délégation départementale des Hauts-de-Seine (92)

Siège : 55, rue volant 92000 Nanterre

Site internet : www.aides.org

Tél. : 01.47.21.89.58

Email : ekim@aides.org

Antenne de l'association nationale de lutte contre le sida Aides dont les pôles principaux d'intervention sont la prévention et l'accompagnement des personnes vivant avec le VIH et/ou une hépatite et leur entourage.

- Actions d'information et de TROD (foyer de jeunes travailleurs, lieux de rencontre extérieure, CADA de Nanterre, local d'Aides Nanterre, maison d'arrêt de Nanterre, etc.)
- Sensibilisation dans les commerces afro-caribéens
- Permanence sur les sites de rencontres
- Permanence hospitalière
- Groupe de parole
- Accompagnement individuel
- Séjours santé

ENTRAIDE SANTE 92

Siège : 23 rue des Jardins - 92420 Vaucresson

Site internet : www.entraidesante92.org

Tél : 01.49.09.59.58

Email : contact@entraidesante92.org

Association de professionnels de la santé engagés dans la lutte contre le sida en Afrique et en France.

- Aide à la prise en charge des patients : compagnonnage.
- Appui médical et technique à des structures de prise en charge.
- Organisation des échanges entre les professionnels de santé et les membres associatifs : accueil et formation dans les pays partenaires et en France.
- Aide en équipement pour le fonctionnement des services : fourniture et acheminement de matériel de laboratoire, réactifs et informatique.
- Publications scientifiques commune entre partenaires du Sud et du Nord.
- Lieux d'intervention : Niger, Tchad, Togo.

KEHASSA

Siège : 3, rue de Metz - 92700 Colombes

Site internet : www.kehassa.org

Tél. : 09.84.06.92.42 – 06.58.13.67.71

Email : kehassaong@gmail.com

Association œuvrant contre l'isolement et la précarité des personnes atteintes par le VIH/SIDA.

- Accueil

- Ecoute
- Prévention
- Soutien moral
- Convivialité autour d'un repas chaud
- Alphabétisation
- Accompagnement administratif
- Insertion professionnelle
- Distribution de colis alimentaire
- Sorties détente
- Divers ateliers (couture, broderie, cuisine, pâtisserie, informatique)

GANG DU LAPIN VERT – CAARUD SIDA PAROLES DES HAUTS DE SEINE

Siège : 10 rue Victor Hugo - 92700 Colombes

Tél. : 01.47.86.08.90

Email : sidaparoles@wanadoo.fr / gangdulapinvert@hotmail.fr

Association d'éducation à la santé, de prévention et de réduction des risques.

- Actions d'éducation à la santé, de prévention et de réduction des risques (sexualité, usage de drogues, IST) sous forme d'interventions en milieu étudiant (Université de Nanterre, etc.), milieu carcéral (maison d'arrêt des Hauts-de-Seine), milieu festif (concert, festival, teuf, squat, soirée étudiante, méga-dancing, etc.), milieu associatif (clubs de prévention spécialisée, associations de proximité, lieux d'accueil spécialisé, dispositif de la ville, etc.).

Pour plus d'informations sur le CAARUD Sida Paroles, se rendre à la section Prise en charge des addictions.

95

AIDES IDF Nord/Ouest

Siège : 122, avenue Jean-Jaurès - 95100 Argenteuil

Site internet : www.aides.org

Tél : 01.39.80.34.34

Email : cbonvalot@aides.org

Antenne de l'association nationale de lutte contre le sida Aides dont les pôles principaux d'intervention sont la prévention et un CAARUD – Centre d'Accueil et d'Accompagnement à la réduction des risques pour Usagers de drogue.

- Actions d'éducation à la santé, de prévention, de réduction des risques et de dépistage dans les locaux de Aides IDF Nord/Ouest et hors les murs dans les LRE – Lieux de Rencontre Extérieurs, lieux festifs, établissements de dépistage, foyer, etc.

Autres départements

ACT UP

Siège : 8, rue des Dunes - 75019 Paris

Site internet : www.actupparis.org

Email : presidence@actupparis.org

Association de lutte contre le sida issue de la communauté homosexuelle rassemblant des personnes séropositives, des militantEs concernéEs par la maladie, des hommes, des femmes, trans', lesbienne, gai, bi, hétéro dont le principe fondateur est que des réponses politiques doivent être apportées à l'épidémie du VIH.

COMITE DES FAMILLES

Siège : 18, rue de la Mare - 75020 Paris

Site internet : www.comitedesfamilles.net

Tél. : 01.40.40.90.25

Email : contact@comitedesfamilles.net

Association créée par et pour des personnes concernées par le VIH, leur famille et ceux qui les aiment, pour lutter ensemble, vivre et se soigner dans la dignité.

- Réseau d'information, de rencontres, d'entraide militant pour l'égalité des droits face à la maladie.
- Espace d'échanges et de dialogue ayant vocation à permettre aux personnes vivant avec le VIH et à leurs proches de sortir de l'isolement, offrir la possibilité de confier ses angoisses et ses inquiétudes, de trouver un soutien, de s'informer, de partager l'expérience des autres, de vivre des moments conviviaux.
- Emission de radio hebdomadaire destinée à parler des questions qui comptent dans la vie des PvVIH et de ceux qui les aiment.
- Soirées séromantiques, repas de l'amitié, soirée jeux de société, sorties culturelles, sorties enfants, atelier pôle qualité de vie, groupes de paroles, assemblée des familles, yoga.

IKAMBERE « LA MAISON ACCUEILLANTE »

Siège : 39, boulevard Anatole France – 93200 Saint-Denis

Site internet : www.ikambere.com

Tél : 01 48 20 82 60

Email : contact@ikambere.com

Association de soutien à destination des PvVIH en général et des femmes en particulier, atteintes également de cancer ou d'autres maladies chroniques.

- Accueil, écoute et accompagnement.
- Actions de prévention secondaire (auprès des femmes vivant avec le VIH) et primaire (dans les foyers de travailleurs migrants, bus RATP).
- Programme d'éducation thérapeutique du patient
- Appartements passerelles
- Programme d'insertion professionnelle
- Permanences hospitalières
- Actions de formation et d'information à destination des travailleurs médico-sociaux et des PvVIH

LES PETITS BONHEURS

Siège : 11 rue Duperré - 75009 Paris

Site internet : www.lespetitsbonheurs.org

Association proposant un soutien individualisé à des personnes séropositives ou malades du sida, particulièrement isolées socialement et affectivement, en Ile-de-France dans le but d'améliorer leur qualité de vie, de redonner un sens à leur avenir et de participer activement à une resocialisation.

- Réalisation de petits projets adaptés aux besoins et aux envies de chaque personne ;
- Aller vers : soutien à domicile ou sur le lieu d'hospitalisation ;
- Populations prioritaires : patients hospitalisés, personnes gravement malades, handicapées ou dépendantes, à domicile, des personnes de plus de 60 ans en situation de grand isolement social et affectif.

PREVENTION ACTION SANTE TRAVAIL POUR LES TRANSGENRES (PASTT)

Siège : 94, rue Lafayette - 75010 Paris

Site internet : www.pastt.fr

Tél : 01.53.24.15.40

Email : pasttparis@gmail.com

Association œuvrant pour la reconnaissance et l'insertion socio-culturelle et professionnelles des personnes transgenres.

- Prévention mobile : Ecoute, présence médicale (une fois par trimestre avec l'hôpital Ambroise Paré), conseils juridiques, information sur les rapports à moindre risque, distribution de brochures d'informations et de kit de prévention (préservatif, lingettes alcoolisées et gel lubrifiants).
- Permanence de sécurité sociale au PASTT : Orientation et démarches pour faciliter l'accès aux soins (CMU/AME).
- Accompagnement social : Accompagnement des usager(e)s pour leurs démarches sociales et administratives (préfecture, hôpital...)
- Appartement relais pour les transgenres : Soutien pour les personnes présentant des pathologies ou en situation de précarité pour améliorer leur qualité de vie.
- Programme de domiciliation (boite postale) : délivrance d'une attestation d'élection de domicile pour faciliter l'accès aux droits et à la citoyenneté.
- Test de dépistage rapide VIH : réalisation de test VIH rapide (TROD), dans les locaux de l'association et dans le bus de prévention par le personnel formé.

▪ Permanences des associations dans les services hospitaliers

Etablissement	Association	Type de permanence	Périodicité	Horaire	Contact
CH André Mignot, Le Chesnay (78)	ASSOCIATION MARIE-MADELEINE	Accueil des patients sans rendez-vous. Visite dans les chambres	Bimensuel	1 lundi sur 2 de 13h30 à 17h30	Marie-Hélène TOKOLO
CH François-Quesnay, Mantes la Jolie (78)	HF PREVENTION	Accueil des patients sans rendez-vous	Bimensuel	1 mercredi sur 2 de 14h à 16h	Jérôme ANDRE
CHI Poissy /St Germain, site St-Germain (78)	AVH 78	Accueil médiation santé sociale pour les patients	Bihebdomadaire	Mardi de 10h30 à 12h30 et jeudi de 14h30 à 17h30	Amélie FIANCETTE
CHI Poissy /St Germain, site Poissy (78)	OSIRIS	Accueil des patients	Quotidien	Lundi, mardi, mercredi, jeudi et vendredi de 9h à 17h	Christelle BOFFO
CHU Louis-Mourier, Colombes (92)	IKAMBERE	Accueil des patients Visite dans les chambres	Hebdomadaire	Mardi de 9h à 13h30	Bernadette RWEGERA
	AIDES	En HDJ	Hebdomadaire	Vendredi de 9h à 12h	Eun Ju KIM
	LE COMITE DES FAMILLES	Aide et soutien téléphonique par les "grandes sœurs"	Non concerné	Non concerné	Eva SOMMERLATTE
CHU Raymond-Poincaré, Garches (92)	AIDES (Délégation de Versailles)	Accueil des patients sans rendez-vous	Bimensuelle	10H30 – 12H30	Paulo VICENTE-TEIXEIRA
CMC Foch, Suresnes (92)	AIDES	Accueil des patients	Bimensuelle	Jeudi de 18h à 20h	Eun Ju KIM
CH Max-Fourestier, Nanterre (92)	ACTIF SANTE	NR	Mensuelle	NR	Xavier REY-COQUAIS
	AIDES	Accueil des patients sans rendez-vous en consultation	Hebdomadaire	Jeudi de 14h à 18h	Eun Ju KIM
	KEHASSA	Accueil des patients sans rendez-vous en consultation	Hebdomadaire	Mardi de 9h30 à 12h	Jeannette DOUALLA

Centres de dépistage (CDAG/CIDDIST)

78

HOPITAL ANDRE MIGNOT - 177 rue de Versailles 78150 LE CHESNAY

Nom du service : Médecine Interne - Tél : 01 39 63 88 56/92 99

Nom du centre : CDAG/CIDDIST - Tel : 01.39.63.80.90

Dépistage sans RDV : lundi 10h30 - 12h30, mardi 9h30 - 11h30, mercredi 14h -20h00, vendredi 10h30 à 12h30 et 14h à 17h00

Chef de service : Docteur Alix Greder-Belan

Médecin référent : Docteur Claire GODIN-COLLET

CENTRE HOSPITALIER FRANÇOIS QUESNAY - 2 boulevard Sully 78200 MANTES LA JOLIE

Nom du centre : CDAG -Tél : 01.34.97.43.28

Dépistage sans RDV : vendredi de 9h à 12h

Médecin référent : Docteur Véronique PERRONNE

CENTRE HOSPITALIER INTERCOMMUNAL DE MEULAN LES MUREAUX - Centre Brigitte Gros

1 quai Albert 1er 78250 MEULAN

Nom du service : Département de santé publique -Tél : 01.30.22.43.35

Nom du centre : CDAG/CIDDIST - Tel : 01.30.22.42.36

Dépistage sans RDV avec un médecin : Consultation médicale sans rdv les mercredis de 9h à 19h30 sans interruption et les samedis de 10h à 13h.

Dépistage sans RDV avec une infirmière avec un TROD : tous les jours de 9h à 16h

Chef de service : Docteur Benoît COUDERT

Médecin référent : Docteur Ségolène DEAU

CENTRE HOSPITALIER INTERCOMMUNAL - 20 rue Armagis 78100 SAINT GERMAIN EN LAYE

Nom du service : Maladies Infectieuses et Tropicales

Nom du centre : CDAG/CIDDIST - Tél : 01.39.27.41.20

Dépistage sur RDV : mardi de 09h30 à 14h30, mercredi de 14h à 18h30 et jeudi de 14h à 18h30

Chef de service : Docteur Yves WELKER

INSTITUT DE PROMOTION DE LA SANTE - 3 place de la Mairie 78190 TRAPPES

Nom du service : Médecine interne de l'Hôpital André Mignot - Tél : 01 39 63 92 99

Nom du centre : CDAG - Tél : 01.30.16.17.80

Dépistage sans RDV : jeudi de 17h30 à 19h30

Chef de service : Docteur Alix Greder-Belan

Médecin référent : Docteur Claire GODIN-COLLET

CENTRE HOSPITALIER DE RAMBOUILLET- 5-7 rue Pierre et Marie Curie 78120 RAMBOUILLET

Nom du centre : CDAG/CIDDIST - Tél : 01.34.83.79.07

Dépistage sans RDV : mercredi de 13h30 à 17h00, samedi de 8h30 à 13h00.

Médecin référent : Docteur Olivier RIVIERE

92

HOPITAL AMBROISE PARE - 9 avenue Charles de Gaulle 92100 BOULOGNE-BILLANCOURT

Nom du service : Médecine Interne - Tél : 01.49.09.56.45

Nom du centre : CIDDIST - Tél : 01.49.09.59.59

Dépistage sans RDV : mercredi de 17h à 20h

Chef de service : Professeur Elisabeth ROUVEIX

Médecin référent : Docteur Caroline DUPONT

HOPITAL LOUIS MOURIER - 178 rue des Renouillers 92700 COLOMBES

Nom du service : Médecine Interne 5 - Tél : 01.47.60.64.96

Nom du centre : CDAG/CIDDIST - Tél : 01.47.60.63.63

CDAG : Sans RDV - mardi de 14h à 17h00, samedi de 9h à 11h45

CIDDIST : Sans RDV - mardi 14h-17h

Chef de service : Professeur Isabelle MAHE

Médecin référent : Docteur Anne-Marie SIMONPOLI

CENTRE MUNICIPAL DE SANTE - 80 avenue Chandon 92230 GENNEVILLIERS

Nom du centre : CDAG/CIDDIST - Tel : 01.40.85.48.20

Dépistage sans RDV : lundi de 15h à 18h

Chef de service : Docteur Alain TYRODE

Médecin référent : Docteur Alexandre PHILONENKO

CENTRE MUNICIPAL DE SANTE DU PARC - 79 avenue Pablo Picasso 92000 NANTERRE

Nom du centre : CDAG - Tél : 01.47.29.50.71

Dépistage sans RDV : mardi et jeudi de 9h à 12h. Se présenter au plus tard à 11h30

Médecin référent : Docteur Claire TERRA

HOPITAL MAX FOURESTIER - CENTRE D'ACCUEIL ET DE SOINS HOSPITALIERS

403 avenue de la République 92000 NANTERRE

Polyclinique CDAG/CIDDIST

403, avenue de la République. 92000 Nanterre. Tél. 01 47 69 68 89

CDAG (VIH, Hépatites) : sans RDV - lundi de 13h à 14h, mardi de 11h30 à 13h30, mercredi de 16h30 à 18h, jeudi de 16h à 18h

CIDDIST (IST) : sans RDV - lundi de 16h à 18h

Chef de service : Professeur Christian HERVE

Médecin référent : Docteur Stéphane COUAO-ZOTTI

CDAG DE L'UNIVERSITE PARIS OUEST NANTERRE LA DEFENSE

200, avenue de la République 92000 Nanterre

Nom du service: service médical de l'université Bâtiment E porte 05

Dépistage sur rendez-vous: tous les mercredis de 14h à 16h15

Tél : 01 40 97 75 33

Médecin référent : Docteur Stéphane COUAO-ZOTTI

CENTRE MUNICIPAL DE SANTE RAYMOND BURGOS - 12 rue Carnot 92150 SURESNES

Nom du service : Pôle prévention santé handicap - Tél : 01.41.18.16.20

Nom du centre : CDAG - Tél : 01.41.18.15.50

Dépistage sans RDV : lundi de 13h30 à 15h30

Chef de service : Céline MALLE

Médecin référent : Docteur Catherine LIPATOFF

95

CENTRE DEPARTEMENTAL DE DEPISTAGE ET DE SOINS - 11/13 rue Jean Lurçat, Bâtiment les Terrasses 95100 ARGENTEUIL

Nom du centre : CDAG/CIDDIST - Tél : 01.30.25.93.53

Dépistage sur RDV : mardi de 15h à 19h

Chef de service : Dolorès MIJATOVIC

Cadre référent : Catherine NEVEU

CENTRE HOSPITALIER VICTOR DUPOUY - Bâtiment Léonard de Vinci - 3ème étage - 69 rue du Lieutenant-Colonel Prud'hon 95100 ARGENTEUIL

Nom du service : Consultation d'immuno-hématologie - Tél : 01.34.23.20.63

Dépistage sans RDV : mercredi de 14h à 18h

Médecin référent : Docteur Virginie MASSE

Réseau Ville-Hôpital

Les réseaux situés sur le territoire du Corevih IDF Ouest ont des activités spécifiquement mais non exclusivement dédiées aux PVVIH. L'activité des réseaux peut comprendre les missions suivantes : prévention, information, orientation, aide psycho-sociale, formation, aide à l'amélioration de la qualité de vie des personnes touchées par le VIH, hébergement en appartement de coordination thérapeutique (ACT).

Dpt	Nom	Coordonnées
78	Réseau Ville-Hôpital VIH Osiris	CHI de Poissy-Saint-Germain-en-Laye 10, rue du Champ Gaillard 78300 Poissy Tél. : 01 39 27 53 32 Fax : 01 39 27 53 32 www.osiris-valdeseine.org
92	Réseau Ville-Hôpital VIH Val-de-Seine	Hôpital Foch 40, rue Worth 92150 Suresnes Tél. : 01 46 25 27 11 Fax: 01 42 04 32 62 www.rvhvaldeseine.org
	Réseau de santé ARES 92	36, rue Pierre Timbaud 92230 Gennevilliers Tél. : 01 46 49 36 36 Fax : 01 47 92 05 04 www.ares92.org
95	Réseau Ville-Hôpital Synergie	10 avenue Frédéric Joliot-Curie 95 200 Sarcelles www.rvh-synergie.org Email : rvh.synergie@wanadoo.fr

Consultations d'éducation thérapeutique du patient (ETP)

78

Association Marie-Madeleine

24 ter rue du Mal Joffre

78000 VERSAILLES

Contact : Marie-Hélène TOKOLO

Séjours résidentiels collectifs d'ETP adaptés aux contraintes de vie.

Tél. 09.51.63.39.37

CHI Hôpital de Poissy/Saint-Germain

20, rue Armagis

78100 SAINT-GERMAIN-EN-LAYE

Service des Maladies Infectieuses et Tropicales

2e étage du pavillon Gérard

Responsable : Dr Patricia BRAZILLE

Contact : Jeanne SABOUREAU et Céline BAUMIER, infirmières éducation thérapeutique

Sur rendez-vous du lundi au vendredi de 9h à 18h.

Tél. 01.39.27.41.17

CH François Quesnay

2, boulevard Sully

78200 MANTES-LA-JOLIE

Service Consultations de Maladies infectieuses, R + 5, 5e étage

Responsable : Dr Françoise GRANIER

Contact : Palmira CAMARA, infirmière

Sur rendez-vous les mardis et jeudis de 14h à 16h

Tél. 01.34.97.40.00 poste 3173

CH André Mignot

177 rue de Versailles

78150 LE CHESNAY

Services consultations de Maladies infectieuses et Hépto-Gastro

1er étage, salle 9

Responsables : Dr Alix GREDER BELAN

Contact : Florence LACAMPAGNE

Avec ou sans rendez-vous, le lundi, mardi, jeudi, vendredi de 9h à 16h.

Tél. 01.39.63.84.57

92

CHU Ambroise Paré

9, avenue Charles de Gaulle

92100 BOULOGNE-BILLANCOURT

Consultation Médecine interne et néphrologie, 4e étage

Responsable : Dr Caroline DUPONT

Contact : Elsa Dos SANTOS, infirmière

Sur rendez-vous du lundi au vendredi

Tél. 01.49.09.61 51

CHU Louis Mourier

178, rue des Renouillers

92700 COLOMBES

Hôpital de jour ou Maternité

Responsable : Dr Emmanuel MORTIER

Contact : Cécile DUEZ, pharmacienne
Du lundi au vendredi de 14h à 17h
Tél. 01.47.60.62.38 ou 01.47.60.63.67

CH Max Fourestier

403, avenue de la République
92000 NANTERRE
Consultations de Médecine interne
Porte 23, 2^{ème} étage

Responsable : Dr Vincent DANELUZZI

Contact : Séverine DUBOIS

Sur rendez-vous.
Tél. 01.47.69.65.73

CHU Raymond Poincaré

104, boulevard Raymond Poincaré
92380 GARCHES
Hôpital de jour Maladies infectieuses
Unité J.M. Basquiat (face au SAMU), porte 405

Responsable : Dr Pierre de TRUCHIS

Contact : Emmanuelle CAPRON, Marie-Françoise LE LEZEC, infirmières

Sur rendez-vous : lundi, mardi, jeudi, vendredi de 8h30 à 16h30
Tél. 01.47.10.77.70

Hôpital Foch

40, rue Worth
92150 SURESNES
Service des consultations générales, 1^{er} étage

Responsable : Dr. David ZUCMAN

Contact : Dominique ALBUCHER, assistante sociale

Deux samedis matin par mois
Tél. 01.46.25.27.11

95

CH Victor Dupouy

61, rue du Lieutenant Colonel Prud'Hon
95100 ARGENTEUIL
Service des consultations d'hématologie
Bâtiment Léonard De Vinci, 3^{ème} étage

Responsable : Dr Philippe GENET

Contact : Frédérique PLASSART, pharmacienne et Leila AZIZI, infirmière

Sur rendez-vous, le mercredi et le jeudi de 14h à 18h

Tél. 01.34.23.20.63

▪ **Activité des consultations d'ETP**

En 2014, le nombre de patients vus en ETP ainsi que le nombre de consultations d'ETP a sensiblement diminué par rapport à 2013.

Etablissement	Début des consultations	Métier du référent	Nombre de patients vus en 2014	Nombre de consultations en 2014
Association Marie-Madeleine	2013	Directrice	58	2
CH André-Mignot, Le Chesnay (78)	2011	IDE	40	107
CH François-Quesnay, Mantes la Jolie (78)	2008	Médecin et IDE	32	63
CHI Poissy /St Germain, site St-Germain (78)	2006	Médecin et IDE	10	17
CHU Louis-Mourier, Colombes (92)	2007	Pharmacienne	25	29
CHU Ambroise Paré, Boulogne-Billancourt (92)	2008	IDE	30	48
CHU-Raymond Poincaré, Garches (92)	2007	IDE	29	44
CMC Foch, Suresnes (92)	2005	AS	68	93
CH Max-Fourestier, Nanterre (92)	2010	Secrétaire médicale et IDE	73	111
CH Victor-Dupouy, Argenteuil (95)	2006	Pharmacienne et IDE	69	115
TOTAL 2014			292	514
TOTAL 2013			407	655

Ressources sociales et psychologiques hospitalières

▪ Ressources psychologiques hospitalières

Les consultations psychologiques et groupes de paroles hospitaliers sont pris en charge par la sécurité sociale sans avance de frais.

78

CHI Hôpital de Poissy/Saint-Germain

20, rue Armagis

78100 SAINT-GERMAIN-EN-LAYE

Les patients sont orientés vers l'association AVH 98.

Site de Poissy 78

Contact : Adeline Ozon, psychologue

Tél : 01.39.27.50.95/01.39.27.50.89

CH François Quesnay

2, boulevard Sully

78200 MANTES-LA-JOLIE

Contact : Aude Goguillon, psychologue

Tél. 01.34.97.43.28

92

CHU Ambroise Paré

9, avenue Charles de Gaulle

92100 BOULOGNE-BILLANCOURT

Contact : Sabine Noël, psychologue

Tel. 01.49.09.53.36

CHU Louis Mourier

178, rue des Renouillers

92700 COLOMBES

Contact : Line Melgrani et Nicolas Rambourg, psychologues

Tel: 01.47.60.61.84

CHU Raymond Poincaré

104, boulevard Raymond Poincaré

92380 GARCHES

Contact : Juliette Brevillero, psychologue

Tél. 01 71 14 49 68

CMC Foch. Réseau Hôpital Val de Seine

40, rue Worth

92150 SURESNES

Contact : Isabelle Piquand, Psychologue

Tél: 01.46.25.21.46.

95

CH Victor Dupouy

69, rue du Lieutenant Colonel Prud'Hon

95100 ARGENTEUIL

Contact : Alexia Ghorayeb, psychologue

Tél. 01.34.23.20.63

▪ **Ressources sociales et psychologiques hospitalières**

Etablissement	AS dédié au service Oui/Non	Nombre en ETP	Psychologue dédié au service Oui/Non	Nombre en ETP	Autre intervenant ou service
CH André-Mignot, Le Chesnay (78)	Oui	0.35	Non		Les patients du service de Médecine Interne bénéficient des PASS en consultation (0,4 ETP) ainsi qu'un kinésithérapeute, une diététicienne et une psychologue si besoin.
CH François-Quesnay, Mantes la Jolie (78)	Oui	En fonction des besoins	Oui	0,3	
CH de Meulan-les-Mureaux, Meulan (78)	Oui	En fonction des besoins	Non		
CHI Poissy/St-Germain, site St-Germain (78)	Oui	0.5	Non		L'association Relais Jeunes et Familles 78 sur RDV le lundi et vendredi
CHI Poissy /St-Germain, site Poissy (78)	Oui	0,5	Oui	0,5	
CHU Louis-Mourier, Colombes (92)	Oui	1	Oui	1.1	
CHU Ambroise-Paré, Boulogne-Billancourt (92)	Non	Aide ponctuelle A.S	Oui	0.8	Intervention de la psychologue de liaison/addictologue- Agent de médiation (1 ETP)
CHU Raymond-Poincaré, Garches (92)	Oui	1	Oui	0,5	Orthophoniste pour évaluations neuro cognitives
CMC Foch, Suresnes (92)	Oui	0.5	Oui	0.5	
CH Max-Fourestier, Nanterre (92)	Oui	0.3	Non		Psychologue de liaison Diététicienne (0.1)
CH Victor-Dupouy, Argenteuil (95)	Oui	0.2	Oui	0.4	

▪ **Recours à l'interprétariat**

Etablissement	Organisation de l'interprétariat
CH André-Mignot, Le Chesnay (78)	Liste des bénévoles avec contact téléphonique sur Internet de l'hôpital. 18 langues possibles.
CH François-Quesnay, Mantes la Jolie (78)	Ressources locales et Interservice migrant
CH de Meulan-les-Mureaux, Meulan (78)	Ressources locales et Interservice migrant
CHI Poissy /St Germain, site Poissy (78)	Ressources locales et Interservice migrant
CHU Louis-Mourier, Colombes (92)	Personnel soignant local
CHU Ambroise-Paré, Boulogne-Billancourt (92)	IDE – médecin et agent de médiation
CHU Raymond-Poincaré, Garches (92)	Aides Sourds Personnel soignant local
CMC Foch, Suresnes (92)	Ressources locales
CH Max-Fourestier, Nanterre (92)	Liste des personnes ressources de l'hôpital. Gérée par la Direction de l'hôpital
CH Victor-Dupouy, Argenteuil (95)	Liste des personnes ressources de l'hôpital. Gérée par la Direction de l'hôpital

Santé reproductive des femmes vivant avec le VIH

▪ **Maternités prenant en charge des femmes vivant avec le VIH**

CH François Quesnay – Dr De Lanete

2, bd Sully 78200 Mantes la Jolie

01 34 97 41 55

CHI Poissy/St Germain - Dr Guyot

10, rue du Champ Gaillard 78300 Poissy

01 39 27 45 76

Hôpital André Mignot - Dr Messaoudi
177, rue de Versailles 78150 Le Chesnay
01 39 63 90 76 (ou 79)

CHU Louis Mourier - Dr Crenn, Pr Mandelbrot
179, rue Renouillers 92700 Colombes
01 47 60 63 39

Hôpital Max Fourestier - Dr de Sarcus
403, av de la République 92000 Nanterre
01 47 69 66 37 (ou 41)

CH des Quatre Villes/Saint-Cloud - Dr Belaïsh-Allart
3, place de Silly, 92210 Saint-Cloud
01 77 70 76 00

Hôpital Foch - Dr Marie-Laure Clément-Fontaine
40, rue Worth 92150 Suresnes
01 46 25 22 86

Hôpital Victor Dupouy – Dr Tordjeman, Dr Gabor
69, rue du Lieutenant Colonel Prud'hon 95100 Argenteuil
01 34 23 17 07

▪ Réseaux de périnatalité

Prévention, information, orientation, aide psycho-sociale, formation, aide à l'amélioration de la qualité de vie des femmes touchées par le VIH.

Réseau Périnatal 92 Nord

C/PMI rue Julien Mocquard 92230 Gennevilliers
Tél. : 01 41 47 65 76

Réseau Périnatal 92 Sud

Chez Association Saint Raphaël 15 avenue du Bois de Verrières 92160 Anthony
<http://www.reseaux-perinat-idf.com/rp92sud/>
Tél. : 01.71.16.14.30
Email : secretariat@perinat92sud.fr

Maternité en Yvelines et Périnatalité Active (MYPA)

CHI Poissy St Germain en Laye 20 Rue Armagis Pavillon Courtois - 2ème étage 78100 Saint-Germain-en-Laye

www.mypa.fr

Tél. : 01.39.27.43.98

Email : contact@mypa.fr

Réseau Périnatal du Val d'Oise (RPVO)

Centre Pluridisciplinaire Danton 2 bis rue Danton 95240 Cormeilles-en-Parisis

www.reseaux-perinat-idf.com/rpvo

Tel : 09.83.95.00.12/06.22.59.24.02

Email : contact@rpv.org

Appartements de Coordination Thérapeutique (ACT)

Les ACT sont ouverts à l'accueil de toute personne en situation de précarité touchée par une pathologie chronique invalidante (sida, hépatite, cancer, sclérose en plaque,...). Les ACT proposent un hébergement « à titre temporaire pour des personnes en situation de fragilité psychologique et sociale et nécessitant des soins et un suivi médical, de manière à assurer le suivi et la coordination des soins, l'observance des traitements et à permettre un accompagnement psychologique et une aide à l'insertion ».

Il n'est aucunement nécessaire de passer par le Service d'Intégré d'Accueil et d'Orientation (SIAO) pour une admission en ACT. En d'autres termes, il faut s'adresser directement à la structure. Les modalités d'admission diffèrent selon les structures. Pour plus d'informations sur les ACT et notamment ceux se trouvant en dehors du territoire du Corevih IDF Ouest, contacter la FNH (Fédération Nationale des Hébergements en lien avec la santé et l'accompagnement social)-VIH et autres pathologies.

Siège : 18 rue Bernard Dimey 75018 Paris

Site internet : www.fnh-vih.org

Tél. : 01.48.05.55.54.

Dpt	Nom	Coordonnées	Profil des personnes accueillies	Capacité d'accueil	Mode d'hébergement	Pathologies	Problématiques associées
78	Association Info Soins	18, rue Albert Joly 78000 Versailles Tél. : 01.39.50.05.95 Email: infosoins.direction@gmail.com	Homme seul, femme seule, couple, personne seule avec un enfant de moins de 3 ans	27	Individuel, collectif (chambre individuelle, cuisine et salon communs)	Toutes pathologies chroniques, VIH	Problématiques addictives stabilisées, précarité sociale, difficultés psychologiques, problématiques psychiatriques stabilisées
	Association Osiris	CHI de Poissy-St Germain en Laye 10 rue du Champ Gaillard 78300 Poissy Tél. : 01.39.27.53.32 Email : act_osiris@yahoo.fr	Homme seul, femme seule, femme ou homme seul avec enfant(s)	9	Semi-collectif	VIH, autres pathologies	Toxicomanies (si substituées), désinsertion sociale, problématiques addictives
92	Association Altaïr Vesta	32, rue Salvador Allende 92000 Nanterre Tél. : 01.47.21.78.26 Email : ts-vesta@altair.asso.fr	Homme seul, femme seule, couple	24	Individuel et semi-collectif	Toutes pathologies chroniques	Difficultés psychologiques, toxicomanies (si substituées), pathologies chroniques associées
	Association Oppelia - Le Trait d'Union - Villeneuve-la-Garenne	100 voie Promenade 92390 Villeneuve-la-Garenne Tél. : 01.47.99.48.22 Email : abonnineau@oppelia.fr	Homme seul, femme seule	20	Individuel et semi-collectif	VIH, VHC, cancer, diabète	Addictions

Toxicomanie, addictologie, alcoologie et pharmacodépendance

Les Centres de Soins, d'Accompagnement et de Prévention en Addictologie (CSAPA) proposent un accompagnement médical, psychologique et social adapté en cas de dépendance à un produit (drogues, alcool, médicaments...), une activité (jeux, achats, sport...), au sexe.

Les Centres d'Accueil et d'Accompagnement à la Réduction de risques pour Usagers de Drogues (CAARUD) s'adressent à des personnes qui ne sont pas engagées dans une démarche de soins ou à celles dont les modes de consommation ou les drogues consommées exposent à des risques majeurs (infections, notamment hépatite C, VIH, accidents, etc.).

Les Appartements Thérapeutiques Relais sont des lieux d'hébergement spécifiquement dédiés aux personnes souffrant de toxicomanie, addictologie, alcoologie et pharmacodépendance. Il est à noter que les Appartements de Coordination Thérapeutique listés dans la section Appartements de Coordination Thérapeutique sont tous en capacité d'accueillir des personnes souffrant de toxicomanies.

Pour plus d'informations sur la prise en charge de la toxicomanie, addictologie, alcoologie et pharmacodépendance, et notamment pour trouver les CSAPA et CAARUD en dehors du territoire du Corevih IDF Ouest, contacter Drogues info service.

www.drogues-info-service.fr

Tél. : 0800 23 13 13. De 8h à 2h. Appel gratuit depuis un poste fixe.

▪ CSAPA

Dpt	Nom	Coordonnées	Public accueilli	Activités	Accueil du public	Soins résidentiels
78	CSAPA	55 rue du Maréchal Foch Maison d'Espagne 78000 Versailles Tél.: 01.39.63.95.00 Email : secretariatcsapa.versailles@ch-versailles.fr	Personnes confrontées à une addiction avec ou sans produit, jeunes consommateurs, entourage, professionnels	Accueil et orientation, intervention de prévention, consultation jeunes consommateurs, consultation médicale, groupe d'entraide et de parole, sevrage ambulatoire, soutien individuel, stage ou injonction au soin, substitution, nuitées d'hôtel, suivi socio-éducatif, suivi carcéral	Du lundi au vendredi de 9h à 17h. Consultation jeunes consommateurs le mercredi après-midi ou en semaine sur rendez-vous	Non
	Antenne du CSAPA de Versailles - Site de Mantes-la-Jolie	122 boulevard Carnot 78200 Mantes-la-Jolie Tél. : 01.30.63.77.90 Email : csapa-mantes@ch-versailles.fr	Personnes confrontées à une addiction avec ou sans produit, jeunes consommateurs, entourage	Accueil et orientation, consultation documentaire, matériel de réduction des risques, accompagnement parental, consultation jeunes consommateurs, consultation médicale, consultation psychiatrique, bilan de la consommation, sevrage ambulatoire, soutien familial, soutien individuel, stage ou injonction de soin, substitution, suivi socio-éducatif	Du lundi au vendredi de 9h30 à 17h30 sur rendez-vous. Consultation jeunes consommateurs : lundi, mercredi et jeudi après-midi sur rendez-vous	Non

	<p>Antenne du CSAPA de Versailles - site de Rambouillet</p>	<p>Centre hospitalier Bâtiment bis - niveau 1 5-7 rue Pierre et Marie Curie 78514 Rambouillet</p>	<p>Usagers d'alcool, jeunes consommateurs, entourage, professionnels</p>	<p>Accueil et orientation, intervention de prévention, accompagnement parental, consultation jeunes consommateurs, consultation médicale, bilan de la consommation, groupe d'entraide et de parole, sevrage ambulatoire, soutien individuel, stage ou injonction de soin, suivi socio-éducatif</p>	<p>Sur rendez-vous. Lundi 8h30-17h. Mardi 8h30-19h30. Mercredi 8h30-19h30. Jeudi 8h30-16h30. Vendredi 8h30-12h30</p>	<p>Non</p>
	<p>Antenne du CSAPA de Versailles - Site de Saint Germain en Laye</p>	<p>8 bis, rue d'Ourches 78100 Saint Germain en Laye Tél. : 01.30.87.94.95/96 Email : secretariatcsapa.stgermain@ch-versailles.fr</p>	<p>Personnes confrontées à une addiction avec ou sans produit, jeunes consommateurs, entourage</p>	<p>Accueil et orientation, matériel de réduction des risques, accompagnement parental, consultation jeunes consommateurs, consultation médicale, bilan de la consommation, groupe d'entraide et de parole, sevrage ambulatoire, soutien familial, soutien individuel, stage ou injonction de soin, substitution, suivi socio-éducatif</p>	<p>Du lundi au vendredi de 9h à 17h, fermeture à 19h le jeudi. Consultation parents et entourage de 10h à 19h et le jeudi de 10h à 17h sur rendez-vous. Consultation jeunes consommateurs sur rendez-vous</p>	<p>Non</p>

	Antenne du CSAPA de Versailles - Site de Trappes	Institut de Promotion de la Santé 2ème étage 3 place de la Mairie 78190 Trappes Tél. : 01.30.69.98.18 Email : secretariatcsapa.trappes@c h-versailles.fr	Personnes confrontées à une addiction avec ou sans produit, jeunes consommateurs, entourage	Accueil et orientation, accompagnement parental, consultation jeunes consommateurs, consultation médicale, bilan de la consommation, sevrage ambulatoire, soutien familial, soutien individuel, suivi socio-éducatif	Sur rendez-vous. Lundi 9h30-17h30. Mardi 10h-18h. Mercredi 9h-17h. Jeudi 9h30-18h. Vendredi 9h30-17h. Consultations jeunes consommateurs sur rendez-vous	Non
92	CSAPA Arthur Rimbaud	13 bis, rue Rieux 92100 Boulogne-Billancourt Tél.: 01.77.70.75.87 Email : p.riblet@ch4v.fr	Personnes confrontées à une addiction à l'alcool avec ou sans autre addiction associée, jeunes consommateurs, entourage	Accueil et orientation, consultation jeunes consommateurs, consultation médicale, consultation psychiatrique, groupe d'entraide et de parole, sevrage ambulatoire, soutien individuel, suivi socio-éducatif	Du lundi au jeudi de 9h à 17h. Le vendredi de 9h à 16h. Consultations jeunes consommateurs sur rendez-vous	Accueil familial thérapeutique
	CSAPA Trait d'Union - Association Oppelia	154 rue du Vieux Pont de Sèvres 92100 Boulogne-Billancourt www.oppelia.fr Tél.: 01.41.41.98.01 Email : traitdunion@oppelia.fr	Personnes confrontées à une addiction avec ou sans produit, jeunes consommateurs, sortants de prison, entourage, grand public	Accueil et orientation, intervention de prévention, consultation jeunes consommateurs, consultation médicale, consultation psychiatrique, bilan de la consommation, groupe d'entraide et de parole, sevrage ambulatoire, soutien familial, soutien individuel, stage ou injonction de soin, substitution, suivi carcéral	Du lundi au vendredi de 9h30 à 19h. Consultation jeunes consommateurs : du lundi au vendredi sur rendez-vous	Soins résidentiels collectifs, appartements thérapeutiques relais

	<p>CSAPA Trait d'Union - Site de Villeneuve la Garenne</p>	<p>100, voie promenade 92390 Villeneuve la Garenne www.oppelia.fr Tél. : 01.47.99.48.22</p>	<p>Personnes confrontées à une addiction avec ou sans produit, jeunes consommateurs, entourage</p>	<p>Accueil et orientation, intervention de prévention, consultation jeunes consommateurs, consultation médicale, groupe d'entraide et de parole, soutien individuel, substitution, suivi socio-éducatif</p>	<p>Du lundi au vendredi de 8h30 à 18h. Consultations jeunes consommateurs le mercredi après-midi ou en semaine sur rendez-vous.</p>	<p>Non.</p>
	<p>CSAPA AGATA (Association Généraliste d'Accompagnement et de Traitement des Addictions) - Site de Gennevilliers</p>	<p>34 rue Pierre Timbaud 92230 Gennevilliers www.agata.asso.fr Tél. : 01.47.99.97.16 Email : contact@agata.asso.fr</p>	<p>Personnes confrontées à une addiction avec ou sans produit, jeunes consommateurs, entourage, professionnels</p>	<p>Accueil et orientation, consultation jeunes consommateurs, consultation médicale, groupe d'entraide et de parole, sevrage ambulatoire, soutien individuel, substitution, suivi carcéral, suivi socio-éducatif</p>	<p>Lundi 9h-17h. Mardi 9h-12h 15h-20h. Mercredi 9h-20h. Jeudi 9h-19h. Vendredi 9h-17h. Consultations jeunes consommateurs sur rendez-vous.</p>	<p>Hébergement de transition</p>
	<p>AGATA - jeunes</p>	<p>36 bis rue Pierre Timbaud 92230 Gennevilliers www.agata.asso.fr Tél.: 01.47.99.97.16 Email : agata-jeunes@agata.asso.fr</p>	<p>Jeunes consommateurs et tout jeune en difficulté, entourage, scolaires et professionnels</p>	<p>Intervention de prévention, intervention de réduction des risques auprès des usagers, consultation jeunes consommateurs, soutien individuel</p>	<p>Lundi 9h30 à 16h30. Mardi de 9h30 à 12h et 15h à 20h. Mercredi de 14h à 20h. Jeudi de 9h30 à 19h. Vendredi de 9h30 à 17h.</p>	<p>Non.</p>
	<p>CSAPA AGATA (Association Généraliste d'Accompagnement et de Traitement des Addictions) - Site de Nanterre</p>	<p>15 rue des Goulvents 92000 Nanterre www.agata.asso.fr Tél. : 01.41.37.68.68 Email : aporia@agata.asso.fr</p>	<p>Personnes confrontées à une dépendance avec ou sans produit (jeux, achat compulsif, dépendance affective et sexuelle, troubles du comportement alimentaire), jeunes consommateurs et entourage, personnes détenues à la maison d'arrêt de Nanterre</p>	<p>Accueil et orientation, intervention de prévention, matériel de réduction des risques, soin infirmier, consultation jeunes consommateurs, consultation médicale, sevrage ambulatoire, soutien individuel, stage ou injonction de soin, suivi socio-éducatif, substitution, suivi carcéral</p>	<p>Lundi 9h30-19h. Mardi 9h30-20h. Mercredi 9h30-13h. Jeudi 9h30-19h. Vendredi 13h30-17h30. Consultation jeunes consommateurs et entourage sur rendez-vous le jeudi</p>	<p>Appartements thérapeutiques relais</p>

	<p>Antenne de CSAPA Aporia au CASH de Nanterre</p>	<p>Hôpital Max Fourestier Chemin de ronde 403 avenue de la République 92014 Nanterre www.agata.asso.fr Tél.: 01.47.69.62.27</p>	<p>Personnes confrontées à une addiction avec ou sans produit, entourage</p>	<p>Accueil et orientation, consultation médicale, groupe d'entraide et de parole, sevrage ambulatoire, soutien individuel, suivi socio-éducatif</p>	<p>NR</p>	<p>Non</p>
	<p>Consultations jeunes consommateurs</p>	<p>4 impasse du chemin de fer 92000 Nanterre www.agata.asso.fr Tél. : 01.41.37.68.68 Email : aporia@agata.asso.fr</p>	<p>Jeunes consommateurs de 12-25 ans, entourage</p>	<p>Accueil et orientation, consultation jeunes consommateurs</p>	<p>Du lundi au vendredi avec ou sans rendez-vous</p>	<p>Non</p>
	<p>Antenne de CSAPA AGATA</p>	<p>9 avenue Beauséjour 92500 Rueil Malmaison www.agata.asso.fr Tél. : 01.47.49.29.66 Email : contact@agata.asso.fr</p>	<p>Personnes confrontées à une addiction avec ou sans produit, jeunes consommateurs, entourage, professionnels</p>	<p>Accueil et orientation, intervention de prévention, consultation jeunes consommateurs, consultation médicale, sevrage ambulatoire, soutien individuel, substitution, suivi carcéral, suivi socio-éducatif</p>	<p>Lundi 9h30-16h30. Mardi 9h30-12h30. Mercredi 13h30-20h. Jeudi 9h30-20h. Vendredi 9h30-20h. Consultations jeunes consommateurs sur rendez-vous</p>	<p>Non</p>
	<p>CSAPA site de Sèvres</p>	<p>Centre Hospitalier des 4 villes 141, Grande rue 92 310 Sèvres www.ch-4villes.fr Tél. : 01.77.70.79.50</p>	<p>Personnes confrontées à une addiction à l'alcool avec ou sans addiction associée, jeunes consommateurs, entourage</p>	<p>Accueil et orientation, intervention de prévention, consultation jeunes consommateurs, consultation médicale, consultation psychiatrique, groupe d'entraide et de parole, sevrage ambulatoire, sevrage hospitalier court (7 jours), soutien familial, soutien individuel, suivi socio-éducatif</p>	<p>Du lundi au vendredi sur rendez-vous. Consultation jeunes consommateurs sur rendez-vous</p>	<p>Non</p>

95	CSAPA ANPAA (Association Nationale de Prévention en Alcoologie et en Addictologie) 95 - Site d'Argenteuil	12, boulevard Maurice Berteaux 95100 Argenteuil www.anpaa.asso.fr/adresses-utiles/ile-de-france Tél. : 01.30.76.30.13 Email : csapa.argenteuil@anpaa.asso.fr	Personnes confrontées à une addiction avec ou sans produit (sauf toxicomanie), jeunes consommateurs, entourage, professionnels	Accueil et orientation, accompagnement parental, consultation jeunes consommateurs, consultation médicale, bilan de consommation, groupe d'entraide et de parole, sevrage ambulatoire, soutien individuel, stage ou injonction de soin, suivi socio-éducatif	Du lundi au vendredi sur rendez-vous. Consultation jeunes consommateurs : Mercredi de 15h à 19h	Non
	Centre Imagine - Antenne d'accueil	1 rue du Docteur Leray 95100 Argenteuil Tél. : 01.39.89.17.49 Email : sec.imagine@ch-simonveil.fr	Usagers de drogues, personnes confrontées à une addiction sans produit, jeunes consommateurs, entourage	Consultation jeunes consommateurs, consultation médicale, soutien individuel, substitution, suivi socio-éducatif	Lundi, mardi, jeudi de 14h à 18h. Vendredi de 10h à 13h. Consultations jeunes consommateurs et entourage sur rendez-vous aux horaires ci-dessus	Non
	Consultation avancée du CSAPA ANPAA 95	Centre Médico Social de Sannois 46, boulevard Charles de Gaulle 95110 Sannois www.anpaa.asso.fr/adresses-utiles/ile-de-France/val-doise Tél.: 01.39.81.23.99 Email : csapa.argenteuil@anpaa.asso.fr	Personnes confrontées à une addiction avec ou sans produit (sauf toxicomanie), jeunes consommateurs, entourage, professionnels	Accompagnement parental, bilan de la consommation, soutien individuel, stage ou injonction de soin	Le jeudi de 11h45 à 14h30	Non.

▪ CAARUD

Dpt	Nom	Coordonnées	Public accueilli	Services proposés	Activités	Horaires
78	CAARUD Sida Paroles	26 rue de Gassicourt 78200 Mantes la Jolie Tél. : 01.34.97.97.70 Email : caarudsp78@hotmail.fr	Usagers de drogue	Matériel de réduction des risques, casiers, toilettes, douches, machines à laver, café, thé, journaux, téléphone, internet	Accueil et orientation, travail de rue, accueil et services, matériel de réduction des risques, soutien individuel, suivi socio-éducatif	Sans rendez-vous le lundi de 13h à 18h, le mardi de 11h à 18h, le vendredi de 10h à 18h. Accueil sur rendez-vous en dehors de ces horaires. Possibilité de visites à domicile ou de rencontres dans d'autres lieux sur demande
92	CAARUD Sida Paroles	8 rue Victor Hugo 92700 Colombes Tél. : 01.47.86.08.90 Email : sidaparoles@wanadoo.fr	Usagers de drogue avec ou sans autres consommations et pathologies chroniques associées (VHC/VIH), jeunes consommateurs, entourage	Matériel de réduction des risques, casiers, toilettes, douches, machines à laver, café, thé, journaux, téléphone, internet	Accueil et orientation, intervention de prévention, travail de rue, matériel de réduction des risques, intervention auprès des usagers, consultation jeunes consommateurs, suivi carcéral, suivi socio-éducatif	Accueil mixte : lundi, mardi, mercredi, vendredi de 11h à 16h jeudi de 12h à 16h Accueil femmes : jeudi de 9h30 à 12h
95	CAARUD Aides	122 avenue Jean Jaurès 95100 Argenteuil Tél. : 01.39.80.34.34 : 06.19.86.35.54 Email : cbonvalot@aides.org	Usagers de drogue, d'alcool en grande précarité	Matériel de réduction des risques, casiers, toilettes, douches, machines à laver, café, thé, journaux, téléphone, internet	Intervention de prévention, travail de rue, accueil et services, matériel de réduction des risques, soin infirmier, soin individuel, suivi socio-éducatif	Sans rendez-vous lundi de 13h30 à 17h, mercredi et vendredi de 10h à 12h30. Possibilité d'être reçu sur rendez-vous en dehors de ces horaires

Milieu pénitentiaire

Au sein de chaque établissement pénitentiaire, les soins médicaux sont assurés par une US (unité sanitaire). Un détachement de médecins publics hospitaliers y assure la médecine générale, les soins dentaires, et certaines consultations spécialisées. Le nombre de médecins et les heures de présence varient en fonction de l'importance de l'établissement.

Unité sanitaire (US)	Etablissement hospitalier de rattachement
Bois-d'Arcy	CH André Mignot, Le Chesnay (78)
Versailles	CH André Mignot, Le Chesnay (78)
Poissy	CHI Poissy/Saint-Germain en Laye (78)
Nanterre	CH Max Fourestier, Nanterre (92)

Il est à signaler l'existence d'un CSAPA au sein de la maison d'arrêt du Bois d'Arcy.

Dpt	Nom	Coordonnées	Public accueilli	Activités	Accueil du public	Soins résidentiels
78	CSAPA en milieu pénitentiaire	Maison d'arrêt des Yvelines 5 bis rue Alexandre Turpault SMPR 78395 Bois d'Arcy Tél. : 01.30.23.80.00	Personnes incarcérées confrontées à une dépendance avec ou sans produit	Consultation médicale, groupe d'entraide et de parole, soutien individuel, substitution, suivi socio-éducatif	Du lundi au vendredi de 8h30 à 18h	Non

Autres structures partenaires

RESSY

3, avenue du Manet - 78180 Montigny-le-Bretonneux

Site internet : http://www.ressy.info/?page_id=63

Tél. : 01.39.30.44.99

Email : ressy.info@gmail.com

Association de santé et de proximité, qui se destine à améliorer l'accès à la santé des personnes atteintes de pathologies chroniques et/ou de troubles de comportement.

- Accompagnement des jeunes confrontés à des difficultés comportementales, sociales, relationnelles.
- Accompagnement des adultes confrontés à des difficultés d'ordre affectif, relationnel ou à une maladie chronique pour soi-même ou pour un proche.

- Interventions d'information et de prévention dans les établissements scolaires (agrément de l'Education Nationale).

Fondation Œuvre de la Croix Saint-Simon

27, rue du Docteur Vuillième 92130 Issy-les-Moulineaux

www.croix-saint-simon.org

Tél : 01.41.46.01.22

Services de Soins Infirmiers à Domicile (SSIAD) dans le département 92.

Prise en charge (médicale, sociale et psychologique) des personnes handicapées et/ou atteintes de pathologies chroniques invalidantes et/ou nécessitantes des soins contraignants, comme le VIH.

Institut de Promotion de la Santé(IPS)

Centre Jaurès 3, place de la Mairie - 78190 Trappes

www.agglo-sqy.fr/ips

Tél : 01.30.16.17.80

Centre de ressources et lieu d'échanges, espace pour les partenaires institutionnels et associatifs qui coordonne les actions de prévention, d'éducation pour la santé et d'amélioration de l'accès aux soins

Coup'd'Pouce 92 Relais Familial/Apprentis d'Auteuil

Association de soutien aux familles et garde d'enfants

Relais Familial de Fontenay-aux-Roses

138 bis, rue Boucicaut, 92260 Fontenay-aux-Roses

Contact : Emeline De Lattre, infirmière

Tél : 01 46 40 14 14

Relais Familial de Châtenay-Malabry

10, rue Jean Sintès, 92290 Châtenay-Malabry

Contact : Aude LE MENTEC, infirmière.

Tél : 01 46 31 44 60

www.coupdpouce92.apprentis-auteuil.org

LA PASSERELLE 92

Association de soutien aux familles et garde d'enfants

La grande Passerelle

34 rue Villebois Mareuil 92230 Gennevilliers

Tél : 01 47 92 22 65/08.79.66.91.29

La Petite Passerelle

65, rue Henri Barbusse 92230 Gennevilliers

Tél: 01 47 90 01 65

www.passerelle92.eu.pagesperso-orange.fr

AIDE AUX MERES ET FAMILLES DU 92

Association de soutien aux familles et garde d'enfants

2, rue du Docteur Roux 92330 Sceaux

Tél: 01 41 87 04 60

4, rue Péreire 92500 Rueil-Malmaison

Tél: 01 47 51 13 32

40ter, bd Saint-Antoine, 78150 Le Chesnay

Tel : 01 39 63 23 23

www.aide-familles-domicile.fr

COMMISSIONS ET ACTIONS

Le Corevih IDF Ouest est composé des 10 commissions : accès aux droits sociaux, aux soins et à l'hébergement, accidents d'Exposition à risque de transmission virale, dépistage, éducation thérapeutique du patient, femme et VIH, Nord-Sud, psychologie et psychiatrie, santé sexuelle, scientifique et recherche, transgenre.

Les missions principales de ces commissions sont de réfléchir sur la thématique, de trouver des pistes d'amélioration, de formuler des recommandations et de les mettre en place. Les commissions peuvent également élaborer et mettre en place des actions telles que des soirées, colloques, conférences. Elles peuvent aussi produire de la documentation, principalement des dépliants d'information ou d'orientation, des dossiers patients, des affiches. Ces commissions se réunissent régulièrement.

Le Corevih IDF Ouest travaille étroitement avec le 4 autres Corevih de la région en organisant des réunions communes ou en mettant en place des actions régionales. Le Corevih IDF Ouest organise également des actions transversales annuelles : la journée des acteurs et le soutien à l'organisation de la journée mondiale de lutte contre le VIH.

Commissions

▪ Accès aux droits sociaux, aux soins et à l'hébergement (ACT)

L'objectif de cette commission est de faire un état des lieux de la prise en charge des PvVIH en ACT et d'améliorer la communication entre les services des soins, les ACT et les associations.

Les pilotes de la commission : Mme Dominique Albuher, assistante sociale à l'hôpital Foch et membre du Bureau du Corevih IDF Ouest.

Mme Marie-Hélène Tokolo, présidente de l'association Marie-Madeleine et membre du Bureau du Corevih IDF Ouest

Le nombre de membres dans la commission : 13

Le taux moyen de participation : 100%

En 2013, la commission ACT a mis en place une fiche de liaison pour permettre aux PvVIH de mieux identifier leurs différents intervenants. En 2014, cette fiche a été testée auprès des femmes de l'association Marie-Madeleine hébergées en ACT ou en Centre d'Hébergement et de Réinsertion Sociale (CHRS) en vue de l'élaboration d'un livret d'information individuel « Parcours. Santé. Patient ». Cette consultation a conduit à l'ajout de fiches techniques consacrées notamment à l'Aide Médicale d'Etat, la Maison Départementale Personnes Handicapées et le Curriculum Vitae.

Les réunions de la commission ACT en 2014 :

Date	Ordre du jour
22 septembre 2014	1. Les commentaires sur la fiche de liaison 2. Etat des lieux des conditions d'accueil en ACT

▪ Groupe Exposition à risque de transmission virale (AEV)

Cette commission est commune au Corevih IDF Nord. L'objectif principal de cette commission est d'harmoniser les pratiques en matière de prise en charge des accidents d'exposition à risque de transmission virale (AEV) et de choix du Traitement Post-Exposition (TPE) sur le territoire des Corevih IDF Est et Ouest. Les objectifs secondaires de cette commission sont :

- S'assurer de l'accessibilité et de l'efficacité du dispositif sur l'ensemble du territoire ;
- S'assurer de la connaissance du dispositif par le public ;
- Recenser et surveiller les AES et leur suivi ;

- Réaliser et diffuser des outils d'aide à la décision pour les soignants ;
- Analyser le profil des accidentés afin d'établir des actions de prévention en direction des populations concernées ;
- Surveiller la tolérance des TPE.

La pilote de la commission : Elisabeth Rouveix.

En 2014, la commission AEV a réalisé une étude sur la tolérance des TPE afin d'évaluer le nombre d'arrêts prématurés des TPE dus aux effets indésirables des molécules utilisées. Dans ce cadre, 303 TPE instaurés dans 5 hôpitaux du Corevih IDF Ouest ont été étudiés.

▪ Dépistage

Les objectifs du groupe Dépistage sont les suivants :

- Favoriser les échanges et la diffusion d'informations entre les acteurs du dépistage du Corevih ;
- Connaître et promouvoir les différentes actions de dépistage hors les murs ;
- Faire remonter les problématiques de terrain concernant le dépistage ;
- Réfléchir à l'évolution du dispositif de dépistage des IST et y intégrer la santé sexuelle ;
- Elaborer des outils de communication sur l'intérêt et la faisabilité du dépistage auprès des professionnels de santé et des associatifs.

Les pilotes du groupe : Dr Caroline Dupont, Hôpital Ambroise Paré

Dr Anne-Marie Simonpoli, Hôpital Louis Mourier

Le nombre de membres : 29

Le taux moyen de participation: 38%

En 2014, la commission Dépistage a élaboré un dépliant décrivant les recommandations du groupe d'experts 2013 (rapport Morlat) en matière de dépistage à destination des professionnels de santé, des intervenants dans une structure de prévention, une association ou un réseau. Elle a par ailleurs mené des réflexions sur le cahier des charges de bonnes pratiques dans les CIDDIST et a participé aux actions conduites lors de la journée mondiale de lutte contre le sida.

Les réunions de la commission Dépistage en 2014 :

Date	Ordre du jour
11 février 2014	1. Point sur les travaux en cours : <ul style="list-style-type: none"> a) Etude TRODS chez les généralistes : état d'avancement du projet. b) Enquête dépistage de juin 2013 : proposition d'abstracts pour les JNI. 2. Avenir des CDAG/CIDDIST et réflexion sur les réorganisations potentielles (Centre de Santé sexuelle) 3. Tests dépistage VIH oraux <ul style="list-style-type: none"> a) Quelle place ? b) Comment les utiliser au sein du COREVIH ? 4. Projets pour 2014. 5. Questions diverses.
29 avril 2014	1. Compte-rendu de la réunion Santé sexuelle du 7 avril (C.Dupont) 2. Point sur les actions de dépistage « hors les murs » menées depuis début 2014. Nouveaux projets en cours 3. Autotests : où en est-on ? 4. Présentation de la journée des acteurs octobre 2014 5. Questions diverses 6. Calendrier : prochaine réunion groupe dépistage
16 septembre 2014	1. Point sur les actions « hors les murs » menées par les différents acteurs : CDAG/CIDDIST – Associations – Réseaux 2. Sous-groupe « cahier des charges d'un CIDDIST » : état d'avancement 3. Protocole « DRIVER 3 : présentation (Foch sous réserve) 4. Etude utilisation des TRODS en médecine générale (S. Deau) 5. Tests rapides VHC (C.Dupont) 6. Mise à jour des dépliants réalisés par le groupe : lesquels ? 7. Questions diverses 8. Calendrier : prochaine réunion groupe dépistage
25 novembre 2014	1. Point sur les autotests 2. Point sur les actions du 1er décembre 3. Présentation de driver 3 4. Présentation de la fiche « cahier des charges Ciddist » 5. Réactualisation des plaquettes : avec qui, quand et comment ? 6. Questions diverses

▪ Education Thérapeutique du Patient (ETP)

Les objectifs de la commission Education Thérapeutique du Patient (ETP) sont :

- Accompagner les professionnels à l'élaboration des dossiers d'autorisation par l'ARS ;
- Créer des supports d'accompagnement de l'ETP ;
- Recenser les consultations d'ETP pour le VIH et les hépatites ;
- Travailler sur l'auto évaluation annuelle ;
- Participer à la commission ETP Inter-Corevih en Ile-de-France.

La pilote de la commission : Mme Emmanuelle Capron, infirmière, CHU Raymond Poincaré.

Le nombre de membres : 24

Taux moyen de participation aux réunions : 33%

En 2014, elle a procédé à une réactualisation du dépliant ETP pour le VIH et les hépatites destiné à informer les patients sur l'ETP et sur les lieux où elle est pratiquée.

Les réunions de la commission ETP en 2014 :

Date	Ordre du jour
6 février 2014	1. Présentation par l'association Marie-Madeleine du 1 ^{er} séjour d'éducation thérapeutique résidentiel adapté 2. Des séances d'ETP collectives de l'hôpital Max Fourestier 3. La prise en charge originale en ETP à l'hôpital Louis Mourier et à l'hôpital Raymond Poincaré 4. Bilan de l'utilisation des dossiers patients ETP du Corevih IDF Ouest par les différentes structures
13 mai 2014	1. L'évaluation du patient en fin de programme ETP 2. L'élaboration d'une fiche ETP VHC
25 septembre 2014	1. Partage d'informations 2. L'évaluation quadriennale
14 octobre 2014	1. L'élaboration d'un questionnaire anonyme permettant d'évaluer l'impact d'un programme d'éducation thérapeutique

▪ Femme et VIH

Les objectifs de la commission Femme et VIH sont :

- Favoriser l'accès aux soins pour les femmes et suivi des grossesses et nouveau-nés ;
- Favoriser l'accès à une consultation pré-conceptionnelle en lien avec les médecins référents VIH ;
- Enquêter auprès des médecins généralistes sur le suivi gynécologique des femmes vivant avec le VIH ;
- Echanger et réfléchir sur la fertilité et le désir d'enfant ;
- Mieux connaître les différentes méthodes contraceptives pour les femmes VVIH (pour les femmes et les médecins).

La pilote de la commission : Dr Alix Greder-Belan, Hôpital André Mignot.

Le nombre de membres : 28.

Taux moyen de participation aux réunions : 32%.

En 2014, elle a élaboré un dépliant intitulé « 8 bonnes raisons pour une consultation gynécologique » et débuté la mise en œuvre d'un dépliant dédié aux femmes vivant avec le VIH en désir d'enfant, enceintes ou venant d'accoucher. En mai 2015, ce dépliant est en passe d'être terminé tandis qu'un dépliant consacré aux moyens de contraception destiné aux femmes vivant avec le VIH est en cours d'élaboration.

Les réunions de la commission Femme et VIH en 2014 :

Date	Ordre du jour
27 mars 2014	<ol style="list-style-type: none">1. Approbation du PV de la réunion du 5/12/20132. Présentation de la consultation de gynécologie de l'hôpital de Saint Germain en Laye (Patricia Brazille)3. Quels dépliants faire ou reprendre ?4. Projets et actions 20145. Le questionnaire pour les médecins généralistes6. Questions diverses
19 juin 2014	<ol style="list-style-type: none">1. Approbation du PV de la séance du 27 mars 20142. Résultat du questionnaire aux médecins généralistes3. Résultat de l'enquête pour l'annuaire des ressources4. Validation des plaquettes / dépliants5. Divers.
30 octobre 2014	<ol style="list-style-type: none">1. Approbation du PV du 19 juin.2. Présentation des "grandes sœurs" par Eva Sommerlatte, du Comité des Familles3. Finalisation des deux dépliants4. Questions diverses

▪ Psychologie et Psychiatrie

Les objectifs de la commission Psychologie et Psychiatrie sont :

- Développer un réseau de professionnels : hôpital, association, réseau et autres structures ;
- Créer des documents pour favoriser la prise en charge des personnes et la connaissance des ressources pour les professionnels au niveau du territoire ;
- Elaborer des soirées thématiques et/ou des échanges cliniques.

Les pilotes de la commission : Mme Sabine Noel, psychologue, CHU Ambroise Paré
Dr Antoine Jolivet, psychiatre, CHU Ambroise Paré

Le nombre de membres : 24.

Le taux de participation : 32%.

En 2014, la commission Psychologie et psychiatrie a poursuivi l'état des lieux des ressources en vue de la création d'un dépliant « Aide psychologique et psychiatrique des personnes vivant avec le VIH » à l'usage des PVVIH et des professionnels qui a été édité et distribué.

Les réunions de la commission Psychologie et Psychiatrie en 2014 :

Date	Ordre du jour
23 janvier 2014	<ol style="list-style-type: none"> 1. Validation compte rendu de la réunion du 21 novembre 2013 2. Présentation croisée des participants. Au cours de la réunion du 21 novembre, il est apparu l'importance de préciser le rôle et les particularités des professions des participants : psychologues, psychiatres 3. Echanges cliniques « Les conduites sexuelles à risques ». Devant l'étendue des problématiques et situations relevant de cette thématique si vaste, il est décidé la reconduction de ce sujet. <i>Les participants sont invités à réfléchir à une situation clinique qu'ils pourraient présenter lors cette réunion.</i> 4. Actualités : colloques, formations, journées... 5. Calendrier
20 mars 2014	<ol style="list-style-type: none"> 1. Validation compte rendu de la réunion du 23 janvier 2014 2. Point sur la Finalisation du dépliant Usagers 3. Echanges cliniques «la violence du traumatique et le VIH » : Discussion autour d'une situation apportée par Mme Maccia, bénévole à Aides Versailles et psychologue retraitée. D'autres situations pourront être abordées en fonction du temps imparti et la thématique reconduite, selon le souhait des participants 4. Actualités : colloques, formations, journées... 5. Calendrier
15 mai 2014	<ol style="list-style-type: none"> 1. Validation compte rendu de la réunion du 20 mars 2014 2. Point sur la Finalisation du dépliant Usagers 3. Echanges cliniques «la violence du traumatique et le VIH », discussion autour des vignettes cliniques rapportées par les participants et depuis la lecture du texte « Les passeurs de vie » d'Ouriel Rosenblum 4. Participation la journée des acteurs : point sur les possibilités et prévisions des thématiques prévues par le COREVIH 5. Echanges Actualités : colloques, formations, journées...
10 juillet 2014	<ol style="list-style-type: none"> 1. Validation compte rendu de la réunion du 15 mai 2014 2. Point sur le dépliant Usagers 3. Finalisation de la participation à la journée des acteurs du 7 octobre 2014 des membres du groupe Psy concernant l'animation de l'atelier : « Soignants et sexualité des patients, comment en parler ? » 4. Projets futurs du groupe PSY pour la rentrée de septembre ? 5. Poursuite de la discussion autour du thème « Filiation et VIH » 6. Formation et colloque 7. Divers
18 septembre 2014	<ol style="list-style-type: none"> 1. Validation compte rendu de la réunion du 10 juillet 2014 2. Point sur le dépliant Usagers 3. Point sur la participation à la journée des acteurs des membres du groupe 4. Point sur le questionnaire à diffuser lors de la journée des acteurs en vue du projet PSY 5. Question de la spécificité psychiatrique du VIH à aborder avec Antoine Jolivet. 6. Echanges cliniques «la violence du traumatique et le VIH », discussion autour des vignettes cliniques rapportées par les participants et depuis la lecture du texte « Les passeurs de vie » d'Ouriel Rosenblum. 7. Echanges Actualités : colloques, formations, journées... 8. Divers
4 décembre 2014	<ol style="list-style-type: none"> 1. Validation compte rendu de la réunion du 18 septembre 2014 2. Point sur le dépliant Usagers 3. Retour sur la participation à la journée des acteurs des membres du groupe Psy 4. Point sur le questionnaire diffusé lors de la journée des acteurs en vue du projet PSY

	<p>5. Préparation du projet d'une après-midi /soirée « PSY » en fonction de ces retours</p> <p>6. Choix du thème clinique et de la personne qui présentera une vignette clinique pour la prochaine réunion de janvier</p> <p>7. Echanges Actualités : colloques, formations, journées...</p>
--	--

▪ Santé Sexuelle

Ce groupe travaille en étroite collaboration avec le groupe Dépistage pour l'amélioration de la santé sexuelle des personnes vivant avec le VIH. L'une des missions principales de ce groupe est l'accompagnement de la fusion des CDAG et des CIDDIST qui dès 2016 deviendront des **Centres Gratuits d'Information, de dépistage et de Diagnostic des infections par le virus de l'immunodéficience humaine et les hépatites virales et des infections sexuellement transmissibles (CeGIDD)**.

La pilote de la commission : Pr Elisabeth Rouveix, CHU Ambroise Paré

Le nombre de membres : 26.

Le taux moyen de participation : 48%.

En 2014, la commission alors nouvellement créée a défini ses objectifs. Elle a dressé un état des lieux des CDAG/CIDDIST.

Les réunions de la commission Santé Sexuelle en 2014 :

Date	Ordre du jour
18 février 2014	<ol style="list-style-type: none"> 1. Rappel du rationnel 2. Situation dans le Corevih IDF ouest : Etat actuel et projets 2014 3. Ordre du jour de la réunion à tenir avec les CDAG/CIDDIST sur ce thème 4. Questions diverses
7 avril 2014	<ol style="list-style-type: none"> 1. Rationnel et état des lieux dans le Corevih IDF Ouest 2. Perspectives des CDAG/CIDDIST du Corevih IDF Ouest 3. Questions diverses 4. Conclusion

▪ Scientifique et recherche

Les objectifs principaux de la commission Scientifique et recherche sont :

- Organiser des réunions d'informations et d'échanges sur les congrès scientifiques ou sur des thématiques spécifiques sur le traitement et l'évaluation des patients de la file active du Corevih IDF Ouest ;
- Organiser la coordination des réunions thérapeutiques de concertation multidisciplinaire (VIH et VHC) ;
- Développer des programmes de recherche dans le Corevih IDF Ouest en lien avec les services, les TEC et l'ensemble des acteurs. Notons que ces études contribuent à l'évaluation des objectifs de la prise en charge des patients du Corevih IDF Ouest : parcours de soins, évaluation de la cascade de soins, populations spécifiques.

Les pilotes de la commission : Dr Pierre de Truchis, CHU Raymond Poincaré ;

Dr Philippe Genet, Hôpital Victor Dupouy.

Le nombre de membres : 24.

Le taux moyen de participation : 98%.

En 2014, la commission a organisé des réunions Post-Croï, sur les traitements de l'hépatite C et sur les patients infectés par le VIH avec BPCO. Elle a instauré des discussions thérapeutiques sur des cas particuliers ; cancer et VIH ; actualités sur la prise en charge des AES. En outre, elle a conduit des études en collaboration avec les TEC.

Parmi ces études, signalons une étude sur la tolérance du Traitement Post-Exposition (TPE), les nouveaux patients pris en charge dans le Corevih, les patients coinfectés VIH/VHC et traités par les nouvelles antiprotéases Invico ou Victrelis, l'intensification par Maraviroc, les motivations du choix des antirétroviraux (ARV) prescrits chez des patients infectés par le VIH (PVVIH) naïfs (Mopresna), l'efficacité d'un premier traitement ARV chez les adolescents jeunes adultes, la semaine incitative de dépistage du VIH dans les services de soins du Corevih IDF Ouest, les pratiques de dépistage du VIH dans les services de soins du Corevih IDF Ouest. Enfin, les centres du Corevih Ile-de-France Ouest ont participé aux études multicentriques de l'ANRS, des autres organismes publics et des promoteurs privés

Les réunions de la commission Scientifique et recherche en 2014 :

Date	Ordre du jour
14 janvier 2014	Cancer et VIH-Enjeux actuels et Projet de RCP nationale
20 mars 2014	Post-CROI : Actualités VIH et coinfections

▪ Transgenre

La commission Transgenre est commune au Corevih IDF Nord. L'objectif principal de cette commission est d'harmoniser les pratiques en matière de prise en charge des PvVIH transgenres sur le territoire des Corevih IDF Nord et Ouest. Les objectifs secondaires de cette commission sont :

- S'assurer de l'accessibilité aux soins des personnes transgenres ;
- S'assurer de l'accessibilité aux droits sociaux des personnes transgenres ;
- Réaliser et diffuser des outils d'aide à la connaissance et à la prise en charge des transgenres pour les soignants.

La pilote de la commission : Elisabeth Rouveix, CHU Ambroise Paré.

Le nombre de membres : 32.

Le taux de participation : 47%.

Elle a également initié une réflexion sur la tenue d'une soirée

En 2014, la commission a organisé une soirée consacrée à la problématique des travailleurs du sexe notamment des populations transgenres vis-à-vis des offres à venir et des recherches en prophylaxie préexposition (PrEP). L'objectif de cette soirée était de faire un point sur les avancées scientifique sur le sujet, d'en informer les populations concernées et d'échanger dans un lieu convivial autour des problématiques que ces populations rencontrent. Il s'agissait également d'améliorer les connaissances et les capacités des populations transgenres à se protéger et à protéger leurs partenaires par la promotion de la santé sexuelle. Environ 65 personnes ont participé à cette soirée : professionnels de soins hospitaliers (médecins, IDE, Travailleurs sociaux, psychologues), professionnels de soins extrahospitaliers (libéraux, associatifs), associations d'usagers (travailleurs du sexe, transgenres).

Les réunions du groupe Transgenre en 2014 :

Date	Ordre du jour
21 janvier 2014	<ol style="list-style-type: none"> 1. Projet de soirée « PreP » et travailleur du sexe 2. Déclaration obligatoire 3. Quel projet pour la base hospitalière ? 4. Quels projets pour le groupe en 2014 ? (Ex : bilan annuel VIH adapté aux personnes transgenres est-il réalisé ?) 5. Questions diverses

▪ Nord-Sud

Les objectifs de la commission Nord-Sud sont :

- Assurer la coordination des actions menées en direction des pays du Sud sur la prise en charge du VIH (formation, compagnonnage, soutien technique et logistique des centres VIH) au sein du Corevih IDF Ouest ;
- Assurer la coordination des acteurs du Corevih responsables du partenariat Nord-Sud sur le VIH dans le cadre de l'association Entraide Santé 92 (liée par convention au Corevih IdF Ouest).

Le pilote de la commission : Pierre De Truchis, CHU Raymond Poincaré.

En 2014, la commission Nord-Sud a contribué au Tchad en partenariat avec le CH de Moundou au compagnonnage des équipes VIH, à l'organisation et soutien de l'hôpital de jour VIH, au programme de dépistage et de suivi de traitement de la tuberculose, à la mise en place de la mesure de la Charge Virale, au compagnonnage avec le CH de Bebalem, à l'accompagnement du projet Expertise France sur la Santé Maternelle, Néonatale et infantile dans le district de N'Djamena. Au Togo, elle a participé au soutien et compagnonnage du CH d'Atakpamé (Région des Plateaux), à la mise en place d'un HDJ VIH, au soutien du laboratoire. Au Niger, elle a procédé au compagnonnage et au soutien logistique du Centre de Traitement Ambulatoire (CTA) de Niamey, au compagnonnage avec l'Hôpital National de Niamey, au projet de protection des soignant vis-à-vis du risque infectieux et de la tuberculose (en collaboration avec le GERES), à la formation sur la prise en charge des infections opportunistes, à la formation sur la délégation des tâches pour la prise en charge du VIH, à la conduite et à l'évaluation du projet PTME à la maternité Issaka Gazoby, à l'organisation des staffs thérapeutiques Nord Sud en ligne avec les prescripteurs de Niamey.

Actions

▪ Journée des acteurs 2014

Pilote de l'action : Dr Alix Greder-Belan

La journée des acteurs est une journée annuelle d'information et de formation destinée aux professionnels paramédicaux et aux acteurs engagés et concernés par la prise en charge médicale et sociale des PvVIH.

Les sujets sont établis en fonction des besoins exprimés par les acteurs. Actualités scientifiques et médicales le matin et 4 à 5 groupes de travail thématiques, l'après-midi.

Pour la troisième année consécutive, la journée des acteurs 2014 du Corevih IDF Ouest a eu lieu le 7 octobre 2014 au Centre Gérontologique " Les Abondances" à Boulogne-Billancourt sous la présidence du Pr Elisabeth Rouveix.

Cette journée a réuni 113 participants issus des secteurs hospitaliers, associatifs mais également de mairies, d'instituts de santé, d'universités, tous situés sur le territoire du Corevih IDF Ouest mais également en dehors du territoire.

4 ateliers étaient proposés aux participants :

- Vivre dans une EHPAD. Le VIH est-il un frein à l'accueil ?
- Soignants et sexualité des patients. Comment en parler ?
- Parents et enfants/fratrie concernés par le VIH ; Qu'est-ce qu'il se dit ?
- Cancer : du dépistage au traitement

Nombre d'inscrits : 126.

Nombre de présents : 113 (soit 90% des inscrits).

Nombre de participants aux ateliers : 106 (soit 94% des présents).

Nombre de réponses au questionnaire : 54 (soit 48% des présents).

Nombre d'intervenants : 11.

Nombre d'animateurs : 11 pour 4 ateliers

Nombre de modérateurs : 4.

Participation par type de structure

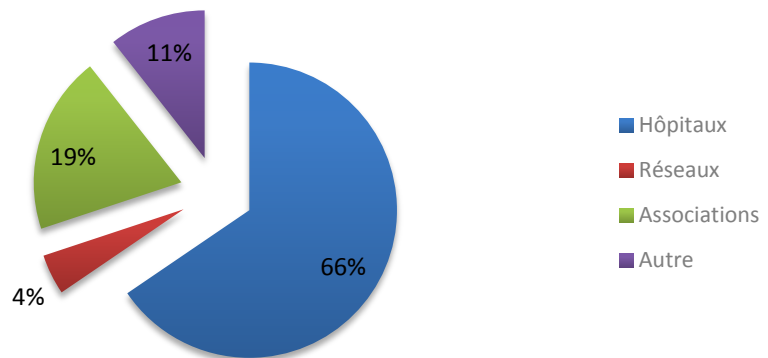

Type de structure	Structure	Nombre de participants
Hôpital	CH André Mignot	6
	CH de Rambouillet	3
	CH Max Fourestier	6
	CH Victor Dupouy	6
	CHU Ambroise Paré	27
	CHU Louis Mourier	5
	CHU Raymond Poincaré	17
	Hôpital François Quesnay	1
	Hôpital Foch	2
	Hôpital Saint-Antoine	1
Total Hôpital		
Réseau	ARES 92	1
	Réseau Ville Hôpital Val de Seine	4
Total Réseau		
Association	AIDES	3
	AVH 78	3
	Comité des Familles	1
	Dessine-moi un mouton	1
	HF Prévention	3
	IKAMBERE	1
	Info Soins	4
	Le 190	1
	Marie-Madeleine	3
	OSIRIS	1
	Sida Info Service	1
Total Association		22
Autres	Centre gérontologique Les Abondances	2
	Corevih Haute Normandie	1
	Espace Santé jeunes	1
	Fondation la Croix Saint-Simon	3
	IFSI	1
	INSERM et Aides de Nanterre	1

	MAIA Sud 93	1
	Mairie de Nanterre	1
	Université	1
Total Autres		12
Total Présents 2014		113

Participation par type profession

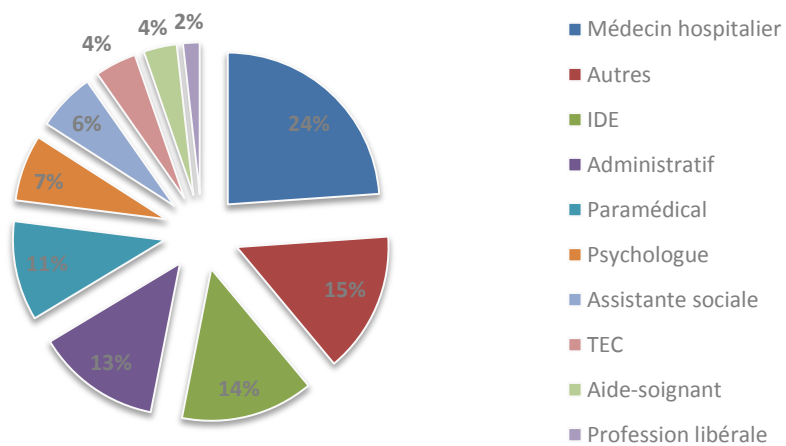

8h30 ACCUEIL DES PARTICIPANTS

INTRODUCTION

Elisabeth Rouveix, Présidente du Corevih Ile-de-France Ouest
Marie-Anne Fourrier, Directrice du Centre de gérontologie Les Abondances

9h00 ACTUALITÉS 2014 (1) : VIH et CO INFECTIONS

Moderateurs :
Jean-Jacques Laurichesse, Hôpital Mantes-la-Jolie
Hugues Michelon, Hôpital Raymond-Poincaré, Garches

Les antirétroviraux génériques. Les critères de choix. Quel coût ? Quelle efficacité ?

Pierre-Marie Girard, Hôpital Saint-Antoine, Paris
Franck Barbier, AIDES

2014 : Les traitements de l'hépatite C

Karine Lacombe, Hôpital Saint-Antoine, Paris

10h30 RECHERCHE

La 1/2 heure de recherche du Corevih Ile-de-France Ouest

Pierre de Truchis, Hôpital Raymond-Poincaré, Garches

11h00 Pause

11h30 ACTUALITÉS 2014 (2) : SANTE SEXUELLE

Moderateurs :
Antoine Jollivet, psychiatre Hôpital Ambroise-Paré, Boulogne-Billancourt
Eva Sommerlatte, directrice, Comité des familles, Paris

La Santé sexuelle : qu'est-ce-que c'est ?

Juliette Brevillero, psychologue, Hôpital Raymond-Poincaré, Garches

IST en Ile-de-France

Caroline Dupont, Hôpital Ambroise-Paré, Boulogne-Billancourt

Quelle prise en charge en Ile-de-France

Michel Ohayon, directeur Le 190, Paris

12h45 DÉJEUNER

14h00 ATELIERS « REGARDS CROISÉS »

Atelier 1

Vivre dans une Ehpad. Le VIH est-il un frein à l'accueil?

Animateurs :
Alain Bonnineau, Aides
Jean-Jacques Arvieu, Centre gérontologique Les Abondances

Atelier 2

Soignants et sexualité des patients.

Comment en parler ?

Animateurs :
Vincent Coquelin, Aides
Florence Lacampagne, Hôpital André Mignot, Le Chesnay
Gwénaél Dornenech Dorca, psychologue INSERM

Atelier 3

**Parents et enfants/fratrie concernés par le VIH.
Qu'est-ce qui se dit ?**

Animateurs :
Corinne Floch, Hôpital Louis-Mourier, Colombes
Co-animateur, *Dessine-moi un mouton*, Paris
Co-animateur, *Le Comité des familles*, Paris

Atelier 4

Cancer : du dépistage au traitement

Animateurs :
Philippe Genet, Hôpital Victor Dupouy, Argenteuil
Sylvie Penreaux, Hôpital Victor Dupouy, Argenteuil
Asmahane Teillet, Hôpital André Mignot, Le Chesnay

16h15 ACCES AUX SOINS

Accès aux soins ici et ailleurs. Quid du TasP à l'échelon mondial (Traitement comme outil de Prévention)?

Emmanuel Mortier, Hôpital Louis-Mourier, Colombes

17h00 CONCLUSION

Alix Greder Belan, Vice-présidente Corevih Ile-de-France Ouest

17h30 ASSEMBLÉE PLÉNIÈRE DU COREVIH IDF OUEST

Cette réunion est ouverte à tous (membres du comité, participants aux groupes et participants à la journée des acteurs

Participation aux ateliers :

Atelier	Nombre de participants	% du total	Nombre d'animateurs	Total
Vivre dans une EHPAD. Le VIH est-il un frein à l'accueil ?	10	11	2	12
Soignants et sexualité des patients. Comment en parler ?	55	58	3	28
Parents et enfants/fratrie concernés par le VIH ; Qu'est-ce qu'il se dit ?	22	23	3	25
Cancer : du dépistage au traitement	8	8	3	11
Total	95	100	11	106

▪ Journée mondiale de lutte contre le VIH

Le thème de la Journée mondiale de lutte contre le Sida est depuis 2011 et ce jusqu'en 2015 :

« **Objectif zéro : Zéro infection à VIH, zéro discrimination, zéro décès lié au Sida** »

Le Corevih IDF Ouest soutient les actions des structures du territoire (hôpitaux, associations, centre de dépistage, SSR, établissement scolaire et autres) par la mise à disposition gratuite d'outils de communication et d'information.

La diffusion de documentation pour la journée mondiale du sida représente 50% de la diffusion de l'année.

Les actions organisées sur le territoire du Corevih IDF Ouest

Plusieurs actions ont été mises en place à cette occasion sur le territoire de notre Corevih :

- **Le CIDDIST et le service de médecine interne de l'hôpital Ambroise Paré**

Le service de médecine interne et le CIDDIST du CHU Ambroise Paré a organisé le 1^{er} décembre, une journée de dépistage et d'information. Le CHU a mis à disposition des organisateurs l'Espace de Rencontres et d'Information qui se situe à l'entrée de l'hôpital dans lequel 47 TROD ont été réalisés, avec aucun résultat positif. De la documentation et des préservatifs gratuits ont également été distribués.

- **CHU Victor Dupouy**

Le vendredi 5 décembre, au théâtre Paul-Eluard à Argenteuil, à l'occasion de la programmation de la pièce chorégraphique "Trois décennies d'amour cerné" de Thomas Lebrun, qui a pour thème l'infection via le VIH, le Dr Virginie Masse, infectiologue à l'hôpital d'Argenteuil, ainsi que le Centre de dépistage et de soin (CDDS) du Val-d'Oise ont animé un stand d'informations sur la prévention et le dépistage du VIH et ont participé à un débat en fin de spectacle avec le chorégraphe.

- **CH de Versailles**

Le 1^{er} décembre, un stand d'information a été mis en place dans le hall de l'hôpital de 10 à 16h : affiches, dépliants, préservatifs masculins et féminins (avec explications par IDE éducation thérapeutique), T-shirts et pins du Corevih ont été distribués. Les animateurs, 2 médecins, 1 IDE, 1 TEC et 2 stagiaires en L3 médecine proposaient également le dépistage au CDAG qui était ouvert ce matin.

Le Dr Claire GODIN COLLET a animé des réunions d'information dans 3 lycées de la ville :

09/12 : Lycée La Bruyère

25/11 : Lycée Jules Ferry

Le Dr Alix Greder-Belan, Mr Jérôme André de l'association HF Prévention et un patient ont participé à une émission de télévision locale Tvfil 78, le mardi 2 décembre, de 18h30 à 19h, en direct, sur la journée mondiale du Sida, orientée vers le dépistage.

- **CH Intercommunal de Meulan-les-Mureaux (CHIMM)**

Le 1^{er} décembre, le CHIMM a organisé une journée d'information, de prévention et de dépistage du VIH au marché de Bécheville des Mureaux. Le stand d'informations et de prévention et la distribution de flyers a eu lieu dans le marché. Les visiteurs ont pu répondre à un Quizz pour tester leurs connaissances sur le VIH et le SIDA (86 quizz distribués). Le centre de dépistage était installé dans le Foyer des Anciens au sein du marché. Bilan de la journée de dépistage : TROD réalisés : 54.

- **CHI de Poissy**

Le 1^{er} décembre 2014 et ceci pour une 7^{ème} année consécutive un stand d'information et de prévention a été installé dans le hall de l'hôpital animé par le médecin du service de médecine interne, le personnel du Centre Médico Psychologique, une assistante sociale, des membres et des bénévoles de l'association OSIRIS. Des bijoux, des articles de maroquinerie et des objets thématiques sur la lutte contre le VIH étaient proposés à la vente au profit de l'association OSIRIS.

- **CH François Quesnay**

Le 5 décembre, le CDAG de l'hôpital a ouvert ses portes de 10h à 16h. Des TROD fournis par HF Prévention et des dépistages veineux étaient proposés. TROD : 2 tests ont été réalisés avec 0 résultat positif. Dépistage veineux : 13 avec 1 résultat positif. Un stand d'information a été mis en place dans le hall de l'hôpital. Une vente de gâteaux confectionnés par le personnel de l'hôpital était proposée au public au profit de l'association Entraide Santé 92.

- **L'association HF Prévention a organisé une autre intervention**

Le Camion TUP était garé sur le parvis de l'hôpital, équipé d'un écran géant passant en boucle la publicité pour l'application *TUP : Trouver Un Préservatif* et d'iPad sur lesquels l'application était en démonstration. Le stand d'informations et de prévention était surmonté également d'un écran géant avec le spot publicitaire TUP installé dans le hall.

- **L'Université Paris 10**

Les partenaires :

Le CDAG/CIDDIST, avec 2 médecins et 1 infirmière du service santé de la Mairie de Nanterre, présents dans les locaux du service médical pour pratiquer des Sérologies VIH (prise de sang) et des TROD VIH, de 13h30 à 16h30. Les tests ont été réalisés au cours d'un entretien individuel, confidentiel et anonyme.

Dr Daneluzzi, médecin infectiologue et Mme Dubois, éducatrice thérapeutique pour le VIH à l'hôpital de Nanterre

Le Gang du Lapin vert (association SIDA PAROLE)

Le Service médical de l'université avec la présence de 2 infirmières et 1 étudiante en IFSI, stagiaire au service médical.

La communication :

Information sur le site internet de l'université et diffusée sur les écrans dans les halls et sur le panneau déroulant à l'extérieur de l'Université.

Le déroulement :

A la maison de l'étudiant :

Stand du « Gang du Lapin Vert » avec documents, préservatifs et exposition de 10h à 17h

Stand avec une infirmière du service médical de 11h30 à 14h : quizz sur le thème du dépistage, documents, préservatifs masculins et féminins, affiches prêtées par le CRIPS.

Au restaurant universitaire :

Stand avec le médecin infectiologue et l'éducatrice thérapeutique de l'hôpital de Nanterre

Stand du « Gang du Lapin Vert » avec documents, préservatifs et exposition de 10h à 15h

Stand avec une infirmière du service médical et l'étudiante en IFSI de 11h30 à 14h : quizz sur le thème du dépistage, documents, préservatifs masculins et féminins, affiches prêtées par le CRIPS.

Des bons pour dépistages le jour même au service médical ont été remis aux étudiants

Au service médical :

Tests de dépistage de 13h30 à 16h30 : 23 personnes pour 11 TROD et 12 sérologies VIH

- **CHU Louis Mourier**

Un stand d'information et de prévention a été installé dans le hall de l'hôpital. 17 TROD ont été réalisés avec 0 résultat positif.

Le personnel de l'hôpital a participé à 2 autres actions de dépistage :

- à l'espace Santé jeune où 7 TROD ont été réalisés avec 0 résultat positif
- à la maison de l'amitié où 50 tests ont été réalisés avec 0 résultats positifs

- **CHI de Saint-Germain-en-Laye**

Le personnel médical en collaboration avec l'association AVH78 et le planning familial de la ville a tenu un stand d'information et de dépistage dans le hall de l'hôpital. 133 passages ont été enregistrés sur le stand et 48 questionnaires remplis lors d'un échange avec des professionnelles. Les organisateurs ont réalisé 13 TROD (0 résultat positif) accompagnés d'un entretien de 30 min à chaque fois.

- **L'Association Kehassa**

Le lundi 1er décembre, l'association KEHASSA était présente sur le stand dans la galerie du CASH de Nanterre avec le service de médecine interne, en compagnie du docteur Vincent DANULLEZZI.

Le mercredi 3 décembre, l'association a distribué de préservatifs et des pin's au RER de Rueil-Malmaison

Le vendredi 5 décembre, l'association KEHASSA en collaboration avec le service de la prévention de la santé de la ville de Colombes a assuré la partie festive de clôture de la JMS. A savoir:

- Conférence sur le thème des différents modes de contamination par le virus du VIH,
- Défilé de mode,
- Cocktail dînatoire.

Environ 30 personnes étaient présentes.

- **Association AIDES : lieu de mobilisation de Nanterre**

Lundi 1er décembre au Centre d'Accueil et de Soins hospitaliers de Nanterre en partenariat avec le service des maladies infectieuses de l'hôpital de Nanterre, l'association a rencontré environ 70 personnes sur le stand de prévention et reçu 20 personnes en entretien TROD.

Mardi 2 décembre sur la permanence au local de l'association, 5 personnes ont été accueillies dont 1 personne pour accès aux droits, 1 pour entretien réduction des risques sexuels sans TROD et 3 pour TROD.

Mercredi 3 décembre, l'association a organisé une action de rue sur l'Esplanade Charles de Gaulle (parvis du RER A Nanterre Préfecture) et a rencontré environ 65 personnes sur le stand de prévention en accueillant 19 personnes en entretien TROD.

Jeudi 4 décembre, l'association a participé à la journée SIDA, organisée par Espace Santé Jeunes de Gennevilliers, qui a eu lieu au Centre Aimé Césaire. Environ 150 personnes ont été rencontrées en échange collectif autour des tests de dépistage et 31 personnes reçues en entretien TROD.

La diffusion de documentation pour la journée mondiale du sida représente 50% de la diffusion de l'année.

Diffusion Journée Mondiale de Lutte contre le VIH/SIDA 2014	Quantité
Dépliant Dépistage 15/70 ans/personnages	495
Dépliant Dépistage professionnel	125
Dépliant Corevih	170
Affiches A3	15
Dépliant Que faire en cas d'AES ?	146
Dépliant Consultation ETP	155
Dépliant TROD	1511
Dépliant TROD (version ANGLAISE)	411
Rapport MORLAT	6
Pin's Ruban rouge	1130
Tee-Shirt Corevih IDF Ouest	158

Diffusion JMS 2014 : Outils de communication

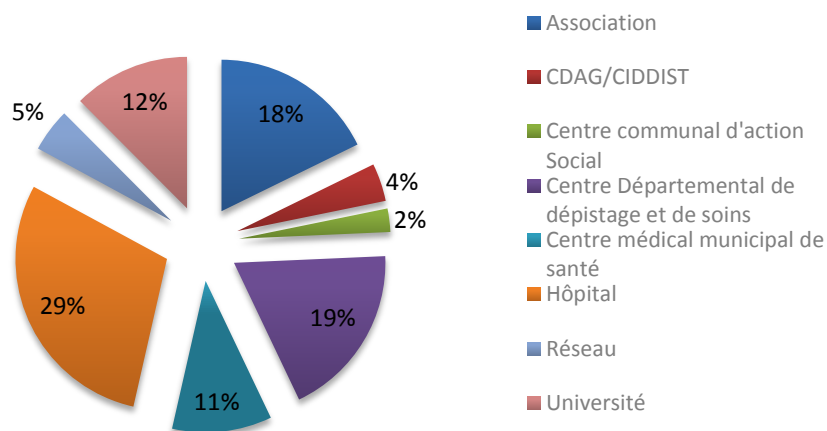

▪ Le groupe et les actions InterCorevih

Le Corevih IDF Ouest travaille en étroite collaboration avec les 4 autres Corevih Franciliens : le Corevih IDF Centre, le Corevih IDF Sud, le Corevih IDF Nord et le Corevih IDF Est. Les 5 Corevih de la région se réunissent régulièrement pour définir l'organisation avec les tutelles, mais également pour des commissions de travail.

En 2014, 2 événements ont été organisés en InterCorevih : une soirée d'information et d'échanges sur le thème de la PrEP et les travailleurs du sexe et la conférence Post-CROI destiné aux associatifs et aux patients.

Soirée PrEP et travailleurs de sexe

Le plan national de lutte contre le VIH/sida et IST (PNLS) prévoit des actions orientées vers les travailleurs du sexe. Dans ce but, une soirée d'information et d'échanges sur le thème de la PrEP et les travailleurs du sexe a été organisée le 21 mai 2014 par le groupe Transgenre en InterCorevih (IDF Ouest et IDF Nord). Cette soirée d'information avait pour but de mieux faire connaître à ces derniers l'offre de prévention et d'échanger sur ce thème.

La soirée a eu lieu à Paris, à l'Espace Scipion. Au total, 62 personnes ont participé à cette soirée.

PROGRAMME

Modératrices : Anaenza FREIRE MARESCA et Florence MICHARD

- ❖ **19h30 : Introduction**

Pr Elisabeth Rouveix - Hôpital Ambroise Paré, Boulogne-Billancourt

- ❖ **19h35** : Les points sur les données concernant l'utilisation de la PrEP et focus sur les données dans la population des travailleurs du sexe.

Pr Gilles PIALOUX - Hôpital de Tenon, Paris

- ❖ **20h05** : Point sur l'essai IPERGAY.

Vincent COQUELIN - AIDES

- ❖ **20h20** : Avis de participants à l'essai IPERGAY.

Valérie et Nathan

- ❖ **20h50** : Résultat sur l'enquête « Connaissance de la PrEP chez les travailleurs du sexe ».

Pr Anaenza FREIRE MARESCA - CHU Ambroise Paré, Boulogne-Billancourt

- ❖ **21H10** : La prévention chez les travailleurs du sexe : points forts et points faibles de la PrEP.

Thierry SCHAFFAUSER - STRASS

- ❖ **21H30** : Le point de vue des associations représentant les personnes transgenres.

Camille CABRAL - PASST

Giovanna RINCON - Acceptess-T

- ❖ **21H45** : Buffet offert par les COREVIH IDF Ouest et Nord.

La conférence Post-CROI

La CROI est une conférence sur les rétrovirus et les infections opportunistes réunissant des scientifiques du monde entier pour partager et échanger sur les dernières découvertes en matière du VIH/sida et les infections qui y sont associées. Chaque année, les 5 Corevih Franciliens organisent ensemble une soirée-débat suite à la conférence. Cette soirée s'adresse principalement aux associations de lutte contre le VIH et les patients qui en sont atteints.

La conférence a eu lieu le Jeudi 3 avril 2014 à l'Amphithéâtre de la Faculté de médecine Pierre et Marie Curie au 105 boulevard de l'hôpital 75013 PARIS.

Des médecins et des associatifs des 5 Corevih ont présenté des sujets scientifiques et médicaux : actualités des traitements et de la recherche, immunologie, virologie, dépistage, prévention, hépatites.

PROGRAMME

10 minutes d'échanges avec la salle sont prévues après chaque présentation

- 18H - 18H15 : Accueil
- 18h15 – 18h30 : Introduction
- 18h30 – 18h50 : **Jade GOHSN : *ARV nouvelles molécules, essais thérapeutiques (COREVIH Sud)***
- 19h00 – 19h20 : **Laurent BLUM : *Brèves des Posters de la CROI 2014 (COREVIH Nord)***
- 19H30 – 19h50 : **Anne SIMON : *Dépistage, PREP (COREVIH Centre)***
- 20h00 – 20h20 : **Pierre DE TRUCHIS : *Infections secondaires et opportunistes, complications des traitements ARV/comorbidités (COREVIH Ouest)***
- 20h30 – 20h50 : **Willy ROZENBAUM et associatif : *Hépatites (COREVIH Est)***
- 21h00 : Buffet

RECUEIL EPIDEMIOLOGIQUE ET RECHERCHE CLINIQUE

La file active concerne l'ensemble des patients vus au moins une fois dans l'année quel que soit le type de recours. Elle est issue des fichiers de données mis en place par les TEC, à partir des bases créées par les secrétaires hospitalières, les TECs ou les médecins eux-mêmes et utilisées localement pour l'identification et le suivi des patients.

Les données d'activité associées aux hospitalisations classiques et de jour ont été traitées indépendamment du DOMEVIH et sont issues des données émanant du PMSI de chaque hôpital. L'activité de consultation a été fournie par les services prenant en charge les patients vivant avec le VIH selon un mode de recueil manuel non homogène.

Les activités des CDAG/CIDDIST ont été recueillies auprès de chaque responsable de ces structures et de l'INVS (département des maladies infectieuses) selon le formulaire « Bilan épidémiologique annuel de l'activité des CDAG » de l'Institut de Veille Sanitaire (INVS).

Les informations sur la prise en charge de la grossesse dans chaque établissement dépendent de l'implication des TEC dans les structures de maternité. Elles résultent du recoupement entre les données du PMSI et des données exhaustives des services eux-mêmes.

L'activité de prise en charge des AES a été colligée de façon non homogène à partir des informations des services de médecine du travail utilisant, soit le logiciel RAISIN, soit un autre logiciel, et les données des services spécialisés accueillant les AES le plus souvent non professionnels.

Depuis 2011, la base de données DOMEVIH a été installée sur la totalité des sites pourvus de TEC du Corevih IDF Ouest, en remplacement du DMI2. Rappelons que l'inclusion des données nécessite le consentement du patient. La fonction « rapport d'activité » intégré au DOMEVIH a permis l'extraction des données présentées dans les « Données médico-épidémiologiques issues du DOMEVIH ».

File active hospitalière

▪ Evolution annuelle de la file active hospitalière de 2010 à 2014

Par rapport à l'année 2013, la file active a augmenté de 2% en moyenne avec de grandes variations selon les sites hospitaliers. Il est à noter qu'un certain nombre de patients ont un suivi en ville.

Rappelons que la file active annoncée en 2008 au démarrage du Corevih IDF Ouest était de 4 806 patients, soit 4 686+120 pour les trois sites : CH Le Vésinet, CH des Quatre Villes et CH de Rambouillet. Les données de ces trois sites ne sont plus incluses car nous n'avons pas les moyens d'affecter des permanents (TEC).

Les files actives des sites regroupés (GH, CHI) sont présentées en chiffre cumulé. Les résultats des sites regroupés sont indiqués à la suite de chaque tableau. Il s'agit des sites suivants :

- Hôpitaux Universitaires Paris Ile-de-France Ouest : sites d'Ambroise Paré et de Raymond Poincaré (92)

- CHI Poissy/St Germain : sites Poissy et St Germain (78)

File active hospitalière de 2010 à 2014	2010	2011	2012	2013	2014	% évolution 2014 par rapport à 2013
CH André-Mignot, Le Chesnay (78)	540	562	560	579	600	4
CHI François-Quesnay, Mantes la Jolie (78)	306	305	314	334	335	0
CH de Meulan-les-Mureaux, Meulan (78)	132	140	142	140	138	-1
CHI Poissy /St Germain, sites Poissy et St Germain (78)	493	514	519	534	558	5
CHU Louis-Mourier, Colombes (92)	1 029	1 018	1 029	1 080	1 060	-2
CHU Ambroise-Paré, Boulogne-Billancourt et Raymond-Poincaré, Garches (92)	1 073	1 110	1 152	1 235	1 254	2
CMC Foch, Suresnes (92)	555	581	610	630	641	2
CH Max Fourestier, Nanterre (92)	157	159	167	167	181	8
CH Victor Dupouy, Argenteuil (95)	577	578	610	582	612	5
TOTAL	4 862	4 967	5 103	5 281	5 379	2

File active hospitalière de 2010 à 2014	2010	2011	2012	2013	2014	% évolution 2014 par rapport à 2013
CHI Poissy/St Germain site Poissy (78)	96	96	92	93	99	6
CHI Poissy/St Germain site St Germain (78)	397	418	427	441	459	4

File active hospitalière de 2010 à 2014	2010	2011	2012	2013	2014	% évolution 2014 par rapport à 2013
CHU Ambroise-Paré, Boulogne (92)	586	596	632	705	709	1
CHU Raymond Poincaré, Garches (92)	487	514	520	530	545	3

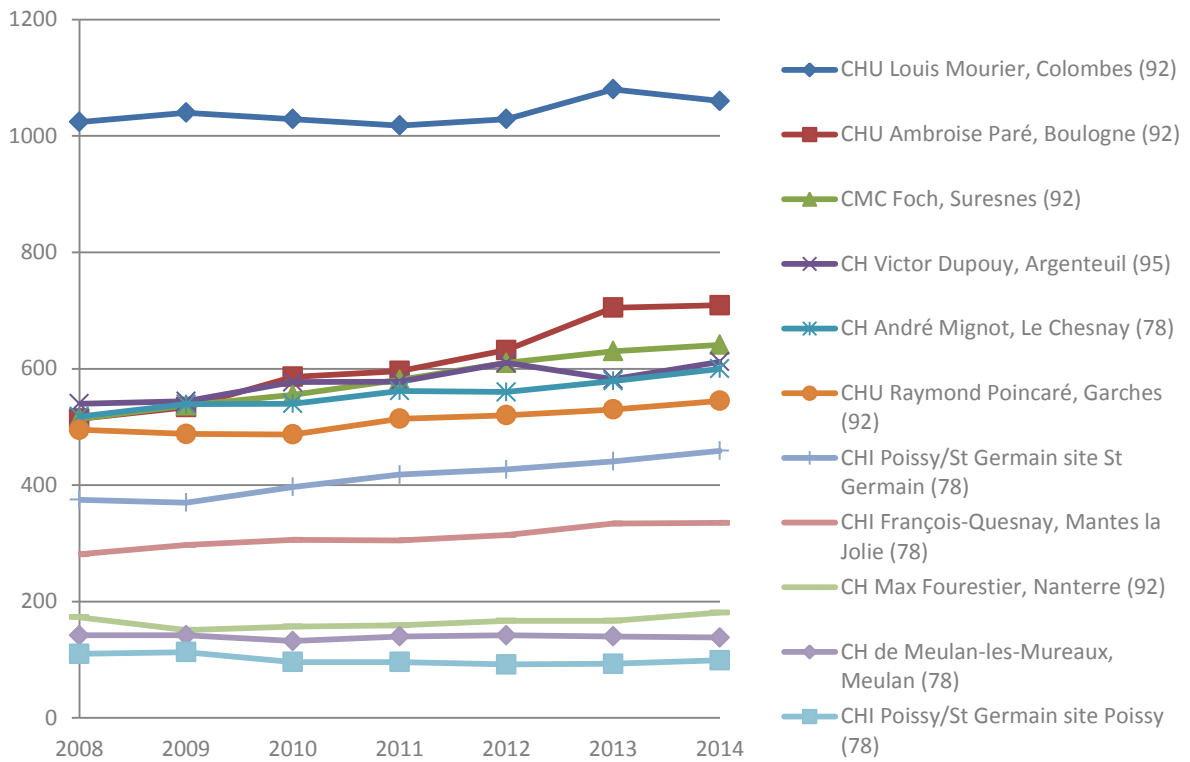

▪ Répartition par sexe de la file active hospitalière en 2014

En 2014, les hommes constituent la part la plus importante de la file active hospitalière du Corevih IDF Ouest. Cette dernière compte également un nombre non négligeable de personnes transgenres suivies pour la très grande majorité d'entre elles à CHU Ambroise Paré. Nous constatons également une augmentation de la proportion des femmes dans notre file active. En effet, la proportion des femmes prises en charge a augmenté de 2,23% entre 2013 et 2014 tandis que celle des hommes de 1,11%.

Etablissement hospitalier	Hommes	Femmes	Transgenres	TOTAL
CH André-Mignot, Le Chesnay (78)	333	266	1	600
CH François- Quesnay, Mantes la Jolie (78)	208	127	0	335
CH de Meulan-les-Mureaux, Meulan (78)	79	59	0	138
CHI Poissy/St Germain, site Poissy (78)	44	55	0	99
CHI Poissy/St Germain, site de St Germain (78)	280	179	0	459
CHU Louis-Mourier, Colombes (92)	453	607	0	1 060
CHU Ambroise-Paré, Boulogne-Billancourt (92)	404	170	135	709
CHU Raymond-Poincaré, Garches (92)	365	179	1	545
CMC Foch, Suresnes (92)	416	225	0	641
CH Max Fourestier, Nanterre (92)	99	82	0	181
CH Victor Dupouy, Argenteuil (95)	317	295	0	612
TOTAL 2014	2 998	2 244	137	5 379
% file active 2014	56	42	2	100
TOTAL 2013	2966	2 197	121	5 284
% évolution 2014 par rapport à 2013	1	2	13	2

Répartition par sexe de la file active

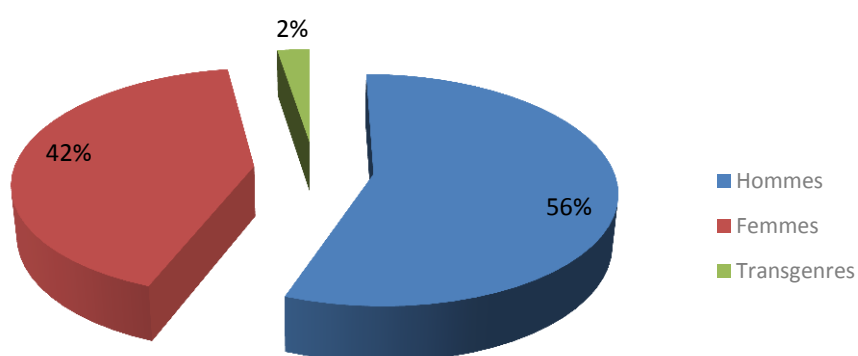

Données d'activité hospitalière

▪ Modalités de recours aux soins

Les chiffres confirment que les recours aux soins des PvVIH sont essentiellement réalisés en ambulatoire ce qui témoigne de l'amélioration de leur état de santé.

Etablissement	Nombre journées Hospitalisation complète (HC)	Nombre de séjours	Nombre journées HDJ	Nombre de Consultations
CH André-Mignot, Le Chesnay (78)	1741	231	22	1246
CH François- Quesnay, Mantes la Jolie (78)	711	138	65	1051
CH de Meulan-les-Mureaux, Meulan (78)	259	27	1	470
CHI Poissy/St Germain, sites Poissy et St Germain	970	141	82	1271
CHU Louis-Mourier, Colombes (92)	1524	191	521	4708
CHU Ambroise-Paré, Boulogne-Billancourt et Raymond Poincaré, Garches (92)	2518	291	518	3595
CMC Foch, Suresnes (92)	841	164	61	1557
CH Max Fourestier, Nanterre (92)	293	61	32	495
CH Victor Dupouy, Argenteuil (95)	1388	151	87	1836
TOTAL 2014	10245	1395	1389	16229
TOTAL 2013	11 140	1 365	1 639	14 240
% évolution 2014 par rapport à 2013	-8	2	-15	14

Etablissement	Nombre journées Hospitalisation complète (HC)	Nombre de séjours	Nombre journées HDJ	Nombre de Consultations
CHI Poissy/St Germain site Poissy	456	73	41	235
CHI Poissy/St Germain site St Germain	514	68	41	1036
TOTAL 2014	970	141	82	1271
TOTAL 2013	1 068	158	98	1 386
% évolution 2014 par rapport à 2013	-9	-11	-16	-8

Etablissement	Nombre journées Hospitalisation complète (HC)	Nombre de séjours	Nombre journées HDJ	Nombre de Consultations
CHU Ambroise Paré, Boulogne (92)	1589	164	57	1773
CHU Raymond Poincaré, Boulogne (92)	929	127	461	1822
TOTAL 2014	2518	291	518	3595
TOTAL 2013	3 108	310	514	3 408
% évolution 2014 par rapport à 2013	-19	-6	1	6

▪ Patients non revus

Environ 400 patients n'ont pas été revus à l'hôpital en 2014 (soit 8% des patients de la file active 2013). Parmi ceux-là, seuls 262 sont de réels « perdus de vue » (dont certains ont un suivi exclusivement en médecine libérale).

Etablissement hospitalier	Patients pris en charge dans un autre établissement	Patients décédés en 2014	Patients non présentés en 2014 et non renseignés	Total	% par rapport à la file active 2013
CH André-Mignot, Le Chesnay (78)	16	6	31	53	9
CH François-Quesnay, Mantes la Jolie (78)	6	2	12	20	6
CH de Meulan-les-Mureaux, Meulan (78)	1	1	3	5	1
CHI Poissy/St-Germain, sites de Poissy et St Germain (78)	31	1	24	56	10
CHU Louis-Mourier, Colombes (92)	18	6	76	100	9
CHU Ambroise Paré, Boulogne-Billancourt et CHU Raymond-Poincaré, Garches (92)	13	8	57	78	6
CMC Foch, Suresnes (92)	4	7	30	41	7
CH Max Fourestier, Nanterre (92)	4	4	9	17	10
CH Victor Dupouy, Argenteuil (95)	12	5	19	36	6
TOTAL 2014	104	40	262	406	8
% par rapport à la file active 2013	2	1	5	8	8

Etablissement hospitalier	Patients pris en charge dans un autre établissement	Patients décédés	Patients non présentés et non renseignés	TOTAL	% par rapport à la file active 2013
CHI Poissy/St-Germain, site de Poissy (78)	10	0	3	13	14
CHI Poissy/St-Germain, site de St Germain (78)	21	1	21	43	10

Etablissement hospitalier	Patients pris en charge dans un autre établissement	Patients décédés	Patients non présentés et non renseignés	TOTAL	% par rapport à la file active 2013
CHU Ambroise Paré, Boulogne-Billancourt (92)	3	3	31	37	5
CHU Raymond-Poincaré, Garches (92)	10	5	26	41	8

▪ Décès

La mortalité reste faible, essentiellement liée à des causes indépendantes du VIH. Parmi les causes de décès liés au sida, on note 5 infections opportunistes, 4 lymphomes, 3 cancers et un non-renseigné. Parmi les causes de décès non liés au sida, on note 10 non-renseignés, 6 cancers, 3 hépatites C, 3 troubles cardiovasculaires, 2 suicides, 2 overdoses/comas, 1 pancréatique chronique.

Cause de décès	Sexe du patient décédé			Total
	Femme	Homme	Transgenre	
Décès liés au sida	3	10	0	13
Décès non liés au sida	8	19	0	27
Total	11	29	0	40

File active hospitalière et données d'activité hospitalière par établissement hospitalier

▪ Hôpital André Mignot

Nom du service : a) Médecine Interne et unité des maladies Infectieuses b) Hépato-Gastro-Entérologie

L'équipe médicale : Dr Alix Greder-Belan, Dr Audrey Therby, Dr Audrey Barrelet, Dr Constante Blanc, Pr Jacques Doll, Dr Claire Godin-Collet, Dr Philippe Colardelle, Dr Sylvie Roussin-Bretagne

TEC : Mme Maria Ruquet, Mme Safia Souak

	Données 2014	% évolution 2014 par rapport à 2013
File active hospitalière	600	4
Nombre de journées d'hospitalisation complète	1741	-2
Nombre de séjours	231	-7
Nombre de journées en HDJ	22	57
Nombre de consultations	1246	4
Nombre de patients non revus	53	NR
Nombre de décès	6	50

▪ CH François Quesnay

Nom du service : Médecine interne et maladies infectieuses et tropicale

L'équipe médicale : Dr Françoise Granier, Dr Christophe Billy, Dr Jean-Jacques Laurichesse, Dr Véronique Perronne, Dr Timothée Boyer-Chamard

TEC : Mme Morgane Marcou

	Données 2014	% évolution 2014 par rapport à 2013
File active hospitalière	334	0
Nombre de journées d'hospitalisation complète	711	4
Nombre de séjours	138	12
Nombre de journées en HDJ	65	28
Nombre de consultations	1051	6
Nombre de patients non revus	20	NR
Nombre de décès	2	200

▪ CH Meulan-les-Mureaux

Nom du service : Médecine interne

L'équipe médicale : Dr Thomas Akpan, Dr Juliette Clarissou-Philippe, Dr Mathilde Devaux

TEC : Mme Morgane Marcou

	Données 2014	% évolution 2014 par rapport à 2013
File active hospitalière	137	-4
Nombre de journées d'hospitalisation complète	259	13
Nombre de séjours	27	29
Nombre de journées en HDJ	1	-66
Nombre de consultations	470	6
Nombre de patients non revus	5	NR
Nombre de décès	1	-50

▪ **CHI de Poissy-Saint-Germain, site de Poissy**

Nom du service : Médecine interne

L'équipe médicale : Dr Catherine Veyssier-Belot, Dr Hélène Masson

TEC : Mme Morgane Marcou

	Données 2014	% évolution 2014 par rapport à 2013
File active hospitalière	99	7
Nombre de journées d'hospitalisation complète	456	-2
Nombre de séjours	73	-4
Nombre de journées en HDJ	41	51
Nombre de consultations	235	-5
Nombre de patients non revus	13	NR
Nombre de décès	0	-100

▪ **CHI de Poissy-Saint-Germain, site de Saint-Germain**

Nom du service : Maladies infectieuses

L'équipe médicale : Dr Yves Welker, Dr Patricia Brazille, Dr Catherine Leclerc

TEC : Mme Bénédicte Montoya

	Données 2014	% évolution 2014 par rapport à 2013
File active hospitalière	459	4
Nombre de journées d'hospitalisation complète	514	-15
Nombre de séjours	68	-17
Nombre de journées en HDJ	41	-47
Nombre de consultations	1036	-9
Nombre de patients non revus	43	NR
Nombre de décès	1	-67

▪ CHU Louis Mourier

Nom du service : Maladie infectieuses, VIH-Médecine interne / HDJ

L'équipe médicale : Pr Isabelle Mahe, Dr Elisabeth Aslangul, Dr Martine Bloch, Dr Françoise Meier (Maternité), Dr Emmanuel Mortier, Dr Véronique Manceron, Dr Anne-Marie Simonpoli

TEC : Mme Bénédicte Montoya, Mme Feng Zeng

	Données 2014	% évolution 2014 par rapport à 2013
File active hospitalière	1060	-2
Nombre de journées d'hospitalisation complète	1524	-12
Nombre de séjours	191	-14
Nombre de journées en HDJ	521	-22
Nombre de consultations	4708	0
Nombre de patients non revus	100	NR
Nombre de décès	6	-50

▪ CHU Ambroise Paré

Nom du service : Médecine interne

L'équipe médicale : Pr Elisabeth Rouveix, Dr Caroline Dupont, Dr Anaenza Freire Maresca, Dr Ségolène Greffe, Pr Thomas Hanslik, Dr Aurélien Dinh, Dr Benjamin Davido

TEC : Mme Evelyne Reimann

	Données 2014	% évolution 2014 par rapport à 2013
File active hospitalière	709	1
Nombre de journées d'hospitalisation complète	1589	15
Nombre de séjours	164	16
Nombre de journées en HDJ	57	46
Nombre de consultations	1773	-4
Nombre de patients non revus	37	NR
Nombre de décès	3	-67

▪ **CHU Raymond Poincaré**

Nom du service : Médecine aigüe spécialisée

L'équipe médicale : Pr Christian Perronne, Dr Pierre de Truchis, Dr Aurélien Dinh, Dr Benjamin Davido, Pr Jean-Claude Melchior, Dr Damien LE DU, Dr Dhiba Marigot

TEC : Mme Huguette Berthé

	Données 2014	% évolution 2014 par rapport à 2013
File active hospitalière	545	3
Nombre de journées d'hospitalisation complète	929	-46
Nombre de séjours	127	-1
Nombre de journées en HDJ	461	-3
Nombre de consultations	1822	16
Nombre de patients non revus	41	NR
Nombre de décès	5	67

▪ **Hôpital Foch**

Nom du service : Réseau ville-hôpital et le service de médecine interne

L'équipe médicale : Pr Jean-Emmanuel Kahn, Dr David Zucman, Dr Catherine Majerholc, Pr Olivier Bletry

TEC : Mme Dominique Bornarel

	Données 2014	% évolution 2014 par rapport à 2013
File active hospitalière	641	2
Nombre de journées d'hospitalisation complète	841	39
Nombre de séjours	164	84
Nombre de journées en HDJ	61	-51
Nombre de consultations	1557	16
Nombre de patients non revus	41	NR
Nombre de décès	7	75

▪ **CASH de Nanterre-Hôpital Max Fourestier**

Nom du service : Médecine interne

L'équipe médicale : Dr Vincent Daneluzzi, Dr Cécile Rouyer

TEC : Mme Juliette Gerbe

	Données 2014	% évolution 2014 par rapport à 2013
File active hospitalière	181	8
Nombre de journées d'hospitalisation complète	293	-34
Nombre de séjours	61	22
Nombre de journées en HDJ	32	28
Nombre de consultations	495	14
Nombre de patients non revus	17	NR
Nombre de décès	4	33

▪ **Hôpital Victor Dupouy**

Nom du service : Consultation hématologie

L'équipe médicale : Dr Philippe Genet, Dr Virginie Masse, Dr Wifaq Bouchra

TEC : Mme Juliette Gerbe

	Données 2014	% évolution 2014 par rapport à 2013
File active hospitalière	612	5
Nombre de journées d'hospitalisation complète	1388	-7
Nombre de séjours	151	6
Nombre de journées en HDJ	87	-38
Nombre de consultations	1836	-6
Nombre de patients non revus	36	NR
Nombre de décès	5	-444

File active Domevih

A la fin de l'année 2014, 4 503 patients sont enregistrés dans le logiciel Domevih pour une file active hospitalière de 5382 ce qui équivaut à un taux d'inclusion de 84% et marque une progression non négligeable par rapport à l'année 2013. De plus, l'analyse est pour la première fois effectuée en base régionale (impossibilité de doublons).

■ Intégration des patients Domevih

Etablissement hospitalier	File active 2014	Nombre de patients après intégration Domevih base régionale 2014	% patients Domevih par rapport à la file active 2014
CH André-Mignot, Le Chesnay (78)	600	481	80
CH François-Quesnay, Mantes la Jolie (78)	335	277	83
CH de Meulan-les-Mureaux, Meulan (78)	138	114	83
CHI Poissy/St-Germain, sites de Poissy et de St Germain (78)	558	484	87
CHU Louis-Mourier, Colombes (92)	1060	946	89
CHU Ambroise Paré, Boulogne-Billancourt et CHU Raymond-Poincaré, Garches (92)	1254	927	74
CMC Foch, Suresnes (92)	641	593	93
CH Max Fourestier, Nanterre (92)	181	158	87
CH Victor Dupouy, Argenteuil (95)	612	523	86
TOTAL 2014	5379	4503	84

Etablissement hospitalier	File active 2014	Nombre de patients après intégration Domevih base régionale 2014	% patients Domevih par rapport à la file active 2014
CHI Poissy/St-Germain, site de Poissy (78)	99	84	85
CHI Poissy/St-Germain, site de St Germain (78)	459	400	87

Etablissement hospitalier	File active 2014	Nombre de patients après intégration Domevih base régionale	% patients Domevih par rapport à la file active 2014
CHU Ambroise Paré, Boulogne-Billancourt (92)	709	524	74
CHU Raymond-Poincaré, Garches (92)	545	403	74

▪ **Analyse file active Domevih**

Année 2014	Nombre	Pourcentage
File Active	4503	
Sexe		
Féminin	1885	41,86
Masculin	2483	55,14
Transsexuel	135	3
Age à la dernière visite en 2014		
< 15 ans	0	0
[15 - 30 ans[235	5,22
[30 - 40 ans[890	19,76
[40 - 50 ans[1511	33,56
[50 - 60 ans[1254	27,85
[60 - 70 ans[458	10,17
[70 - 80 ans[141	3,13
>= 80 ans	14	0,31
Pays de naissance		
France métropolitaine	1847	41,02
Antilles	52	1,15
Guyane	7	0,16
Autres DOM	7	0,16
Afrique du Nord	294	6,53
Afrique sub-saharienne	1688	37,49
Europe de l'Est	16	0,36
Asie	46	1,02
Autres	445	9,88
Séjour hors France		
Pas de séjour hors France	2232	49,57
Antilles	18	0,4
Guyane	0	0
Autres DOM	2	0,04
Afrique du Nord	297	6,6
Afrique sub-saharienne	1472	32,69

Europe de l'Est	13	0,29
Asie	46	1,02
Autres	423	9,39
Groupe de transmission exclusif		
Contamination hétérosexuelle	2653	58,92
Homo-bisexuel masculin	966	21,45
Toxicomane	408	9,06
Inconnu	226	5,02
Autre	149	3,31
Transfusé	53	1,18
Transmission materno-fœtale	23	0,51
Hémophile et troubles de la coagulation	16	0,36
Homo-bisexuel masculin et toxicomane	9	0,2
Tabac en 2014		
Valeur manquante	844	18,74
Jamais fumés	1822	40,46
Fumeurs actuels	1336	29,67
Anciens fumeurs	501	11,13
Alcool en 2014		
Valeur manquante	1477	32,8
Nb de personnes consommant de l'alcool	804	17,85
< 4 verres/jour	560	12,44
[4 - 8[verres/jours	120	2,66
> 8 verres/jours	34	0,76
Nb verres inconnu	90	2
Type de virus		
Infectés par le VIH1 seul	4397	97,65
Infectés par le VIH2 seul	80	1,78
Infectés par le VIH1 et VIH2	26	0,58
Sérologies VIH inconnues	0	0
Délai de séropositivité VIH1 ou VIH2 à la dernière visite en 2014		
< 3 mois	48	1,07
[3 mois - 1 an[129	2,86

[1 an - 4 ans[494	10,97
[4 ans - 8 ans[711	15,79
[8 ans - 12 ans[835	18,54
[12 ans - 16 ans[689	15,3
>= 16 ans[1588	35,27
Antigénémie HBS		
Inconnue	308	6,84
Négative	3954	87,81
Positive	241	5,35
Anticorps Anti-VHC		
Inconnus	243	5,4
Négatifs	3654	81,15
Positifs	606	13,46
Sida à la dernière visite en 2014		
Non	3333	74,02
Oui	1170	25,98
Dernier traitement ARV renseigné en 2014		
Jamais traités	132	2,93
Non traités en 2014 mais antécédents de traitement	48	1,07
Monothérapie	18	0,4
Bithérapie non cART	118	2,62
cART	4155	92,27
Dernier traitement cART renseigné en 2014		
Patients traités par cART	4155	92,27
Patients traités par cART depuis moins de 6 mois	142	3,15
Patients traités par cART depuis 6 mois ou plus	4013	89,12
Dernier taux de CD4 renseigné en '2014' chez les sujets traités par une cART depuis 6 mois ou plus		
Valeur manquante	197	4,91
<50	15	0,37
[50 - 200[157	3,91
[200 - 350[388	9,67
[350 - 500[711	17,72
>=500	2545	63,42

Dernier taux de CD4 renseigné en '2014' chez les sujets traités par une cART depuis moins de 6 mois		
Valeur manquante	10	7,04
<50	3	2,11
[50 - 200[18	12,68
[200 - 350[21	14,79
[350 - 500[26	18,31
>=500	64	45,07
Dernière Charge Virale renseignée en 2014 chez les sujets traités par une cART depuis 6 mois ou plus		
Valeur manquante	220	5,48
<50	3457	86,15
[50 - 500[183	4,56
[500 - 5000[78	1,94
[5000 - 30000[38	0,95
>=30000	37	0,92
Dernière Charge Virale renseignée en '2014' chez les sujets traités par une cART depuis moins de 6 mois		
Valeur manquante	8	5,63
<50	65	45,77
[50 - 500[35	24,65
[500 - 5000[9	6,34
[5000 - 30000[5	3,52
>=30000	20	14,08
Charge virale et CD4 chez les sujets traités 6 mois ou plus par cART en 2014		
CD4 < 200/mm ³ et CV > 10000 copies/mL	27	0,67
CD4 ≥ 500/mm ³ et CV ≤ 50 copies/mL	2372	59,11
Hospitalisation complète en 2014		
Nombre de patients ayant eu une HC	373	8,28
Nombre de patients n'ayant pas eu une HC	4130	91,72
Nombre d'hospitalisations complètes	570	
Moyenne par patient	1,53	
Ecart type	NF	
Minimum	1	
1 ^{er} quartile (25%)	1	
Médiane (50%)	1	

3 ^{ème} quartile (75%)	2	
Maximum	10	
Nombre de journée d'hospitalisation	5060	
Moyenne de la durée de séjour	8,88	
Médiane de la durée de séjour	5	
Hospitalisation de jour en 2014		
Nombre de patients ayant eu une HdJ	747	16,59
Nombre de patients n'ayant pas eu une HdJ	3756	83,41
Nombre d'hospitalisations de jour	983	
Moyenne par patient	1,32	
Ecart type	0,8	
Minimum	1	
1 ^{er} quartile (25%)	1	
Médiane (50%)	1	
3 ^{ème} quartile (75%)	1	
Maximum	12	
Consultations en 2014		
Nombre de patients ayant eu une CS	4363	96,87
Nombre de patients n'ayant pas eu une CS	140	3,13
Nombre de consultations	9867	
Moyenne par patient	2,26	
Ecart type	1,37	
Minimum	1	
1 ^{er} quartile (25%)	1	
Médiane (50%)	2	
3 ^{ème} quartile (75%)	3	
Maximum	15	
Bilans annuels en 2014		
Nombre de patients ayant eu un BA	0	0
Nombre de patients n'ayant pas eu un BA	4503	100
Grossesses en 2014		
Grossesses	108	2,4
Décédés en 2014		

Décédés	32	0,71
Patients pris en charge pendant l'année 2013 mais non revus pendant l'année 2014		
Perdus de vue	72	
Décédés au cours de l'année '2013'	26	
Pris en charge dans un autre établissement	78	

▪ **Analyse nouveaux patients Domevih**

Année 2014	Nombre	Pourcentage
Population globale	285	
Sexe		
Féminin	101	35,44
Masculin	163	57,19
Transexuel	21	7,37
Age à l'inclusion		
< 15 ans	0	0
[15 - 30 ans[55	19,3
[30 - 40 ans[89	31,23
[40 - 50 ans[66	23,16
[50 - 60 ans[59	20,7
[60 - 70 ans[12	4,21
[70 - 80 ans[3	1,05
>= 80 ans	1	0,35
Pays de naissance		
France métropolitaine	83	29,12
Antilles	3	1,05
Guyane	2	0,7
Autres DOM	1	0,35
Afrique du Nord	18	6,32
Afrique sub-saharienne	123	43,16
Europe de l'Est	2	0,7
Asie	3	1,05
Autres	49	17,19
Séjour hors France		
Pas de séjour hors France	183	64,21
Antilles	1	0,35
Guyane	0	0
Autres DOM	0	0
Afrique du Nord	10	3,51
Afrique sub-saharienne	54	18,95

Europe de l'Est	2	0,7
Asie	1	0,35
Autres	34	11,93
Groupe de transmission exclusif		
Contamination hétérosexuelle	165	57,89
Homo-bisexuel masculin	69	24,21
Autre	20	7,02
Toxicomane	16	5,61
Inconnu	11	3,86
Transmission materno-fœtale	1	0,35
Homo-bisexuel masculin et toxicomane	1	0,35
Transfusé	1	0,35
Hémophile et troubles de la coagulation	1	0,35
Tabac en 2014		
Valeur manquante	72	25,26
Jamais fumés	108	37,89
Fumeurs actuels	85	29,82
Anciens fumeurs	20	7,02
Alcool en 2014		
Valeur manquante	95	33,33
Nb de personnes consommant de l'alcool	79	27,72
< 4 verres/jour	42	14,74
[4 - 8[verres/jours	13	4,56
> 8 verres/jours	4	1,4
Nb verres inconnu	20	7,02
Type de virus		
Infectés par le VIH1 seul	278	97,54
Infectés par le VIH2 seul	5	1,75
Infectés par le VIH1 et VIH2	2	0,7
Sérologies VIH inconnues	0	0
Délai de séropositivité VIH1 ou VIH2 à l'inclusion		
< 3 mois	129	45,26
[3 mois - 1 an[17	5,96

[1 an - 4 ans[32	11,23
[4 ans - 8 ans[34	11,93
[8 ans - 12 ans[18	6,32
[12 ans - 16 ans[14	4,91
>= 16 ans[40	14,04
Antigénémie HBS		
Inconnue	32	11,23
Négative	235	82,46
Positive	18	6,32
Anticorps Anti-VHC		
Inconnus	21	7,37
Négatifs	234	82,11
Positifs	30	10,53
Premier taux de CD4/mm3 renseigné en 2014		
Valeur manquante	29	10,18
<50	11	3,86
[50 - 200[30	10,53
[200 - 350[50	17,54
[350 - 500[54	18,95
>= 500	111	38,95
Première charge virale (copies/ml) renseignée en 2014		
Valeur manquante	38	13,33
<50	72	25,26
[50 - 500[14	4,91
[500 - 5000[25	8,77
[5000 - 30000[37	12,98
>= 30000	99	34,74
Sida à la dernière visite en 2014		
Non	235	82,46
Oui	50	17,54
Prise en charge tardive (SIDA ou CD4 < 350 à l'inclusion)		
Oui	110	38,6
Non	175	61,4

Prise en charge à un stade avancé (SIDA ou CD4 < 200 à l'inclusion)		
Oui	72	25,26
Non	213	74,74
Premier traitement ARV renseigné en 2014		
Non traités en 2014	140	49,12
Monothérapie	0	0
Bithérapie non cART	1	0,35
cART	144	50,53
Dernier traitement cART renseigné en 2014		
Patients traités par cART	237	83,16
Patients traités par cART depuis moins de 6 mois	96	33,68
Patients traités par cART depuis 6 mois ou plus	141	49,47
Charge virale et CD4 chez les sujets traités 6 mois ou plus par cART en 2014		
CD4 < 200/mm ³ et CV > 10000 copies/mL	2	1,42
CD4 ≥ 500/mm ³ et CV ≤ 50 copies/mL	67	47,52
Hospitalisation complète en 2014		
Nombre de patients ayant eu une HC	61	21,4
Nombre de patients n'ayant pas eu une HC	224	78,6
Nombre d'hospitalisations complètes	87	
Moyenne par patient	1,43	
Ecart type	0,78	
Minimum	1	
1 ^{er} quartile (25%)	1	
Médiane (50%)	1	
3 ^{ème} quartile (75%)	2	
Maximum	5	
Nombre de journée d'hospitalisation	526	
Moyenne de la durée de séjour	6,05	
Médiane de la durée de séjour	7	
Hospitalisation de jour en 2014		
Nombre de patients ayant eu une HdJ	43	15,09
Nombre de patients n'ayant pas eu une HdJ	242	84,91
Nombre d'hospitalisations de jour	63	

Moyenne par patient	1,47	
Ecart type	1,05	
Minimum	1	
1 ^{er} quartile (25%)	1	
Médiane (50%)	1	
3 ^{ème} quartile (75%)	1,5	
Maximum	6	
Consultations en 2014		
Nombre de patients ayant eu une CS	264	92,63
Nombre de patients n'ayant pas eu une CS	21	7,37
Nombre de consultations	751	
Moyenne par patient	2,84	
Ecart type	2,04	
Minimum	1	
1 ^{er} quartile (25%)	1	
Médiane (50%)	2	
3 ^{ème} quartile (75%)	4	
Maximum	15	
Bilans annuels en 2014		
Nombre de patients ayant eu un BA	0	0
Nombre de patients n'ayant pas eu un BA	285	100
Grossesses en 2014		
Grossesses	17	5,96
Décédés en 2014		
Décédés	0	0

Etude des nouveaux patients

▪ Nouveaux patients intégrés dans la file active

Parmi les 414 nouveaux patients intégrés dans la file active en 2014, 361 (87%) ont fait d'objet d'une étude détaillée.

Répartition par sexe

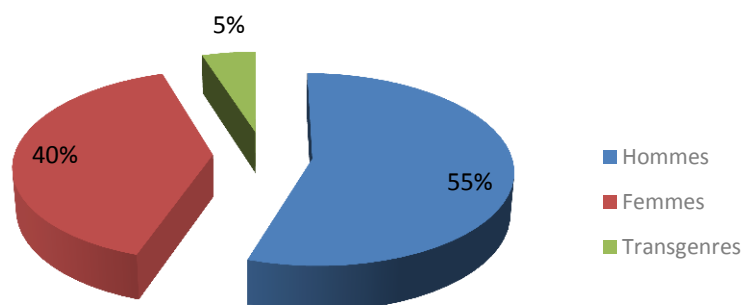

Répartition par lieu de naissance

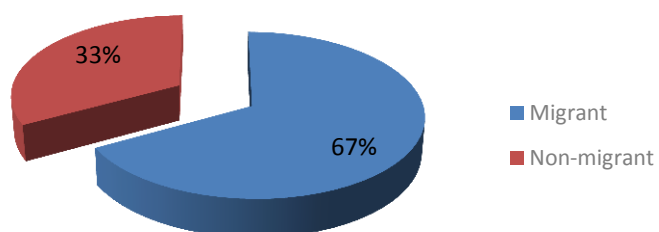

Répartition par établissement hospitalier

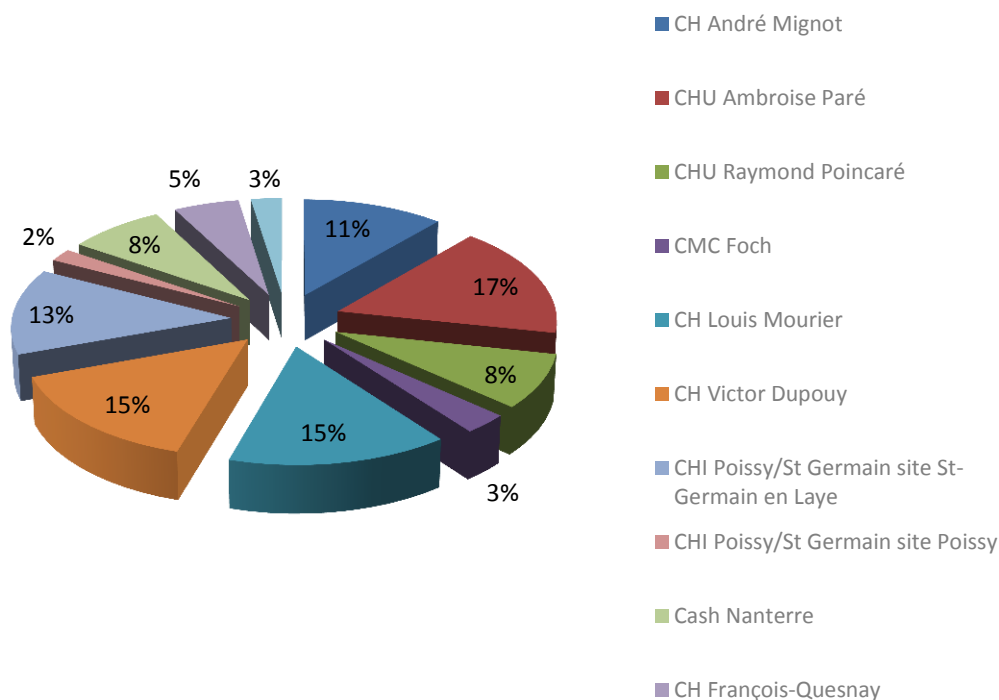

Répartition par lieu de résidence

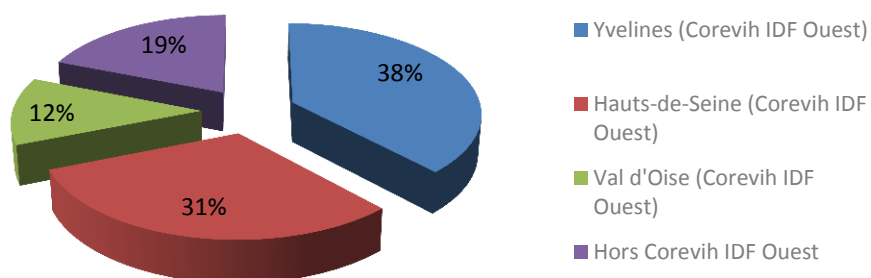

- 292 (81%) résident sur le territoire du Corevih IDF Ouest.
- 4 (1%) des patients sont infectés par le VIH2.

▪ Nouveaux dépistés

Parmi les 361 nouveaux patients intégrés dans la file active 2014 étudiés, **192 (53 %) ont été nouvellement dépistés** (date de dépistage entre 01/11/2013 et le 31/12/ 2014).

Répartition par sexe

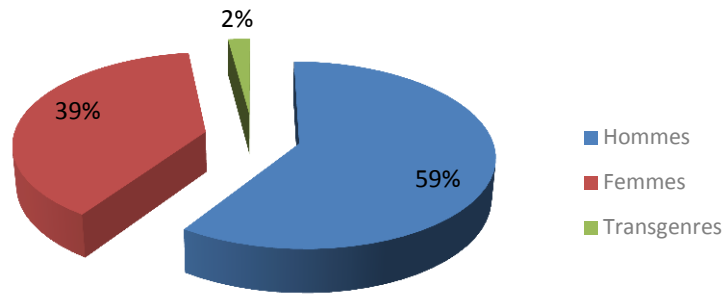

- 23 (31%) femmes ont été dépistées au cours de la grossesse.
- Moyenne d'âge : 40 ans.

Répartition par lieu de naissance

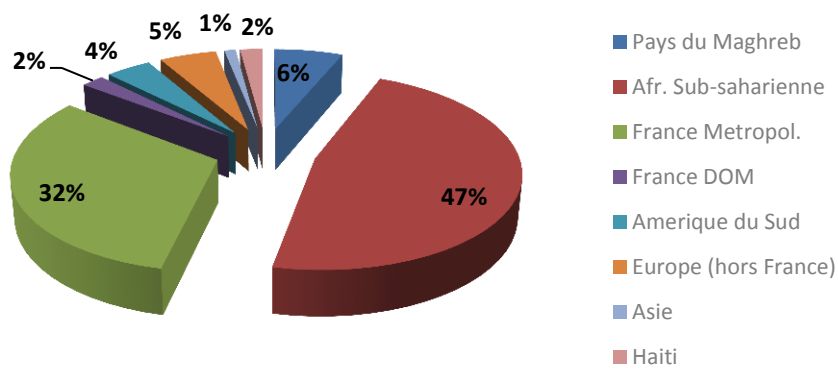

- 127 (66%) sont nés à l'étranger (migrants).

Circonstances de contamination

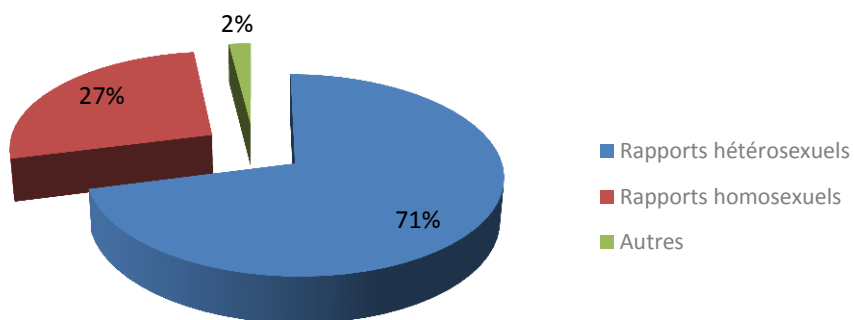

- 157 (82%) ont eu un premier recours au soin dans les 30 jours après le dépistage.
- 24 (13%) sont dépistés lors de la primo-infection (contre 17% en 2013).
- 27 (14%) sont d'emblée au stade SIDA (contre 14% en 2013).

Evaluation immuno-virologique

- 26% ont des CD4 < 200/mm³ au 1^{er} recours (médiane CD4 = 332/mm³) (contre 29% en 2013).

CD4 au 1er recours selon la population

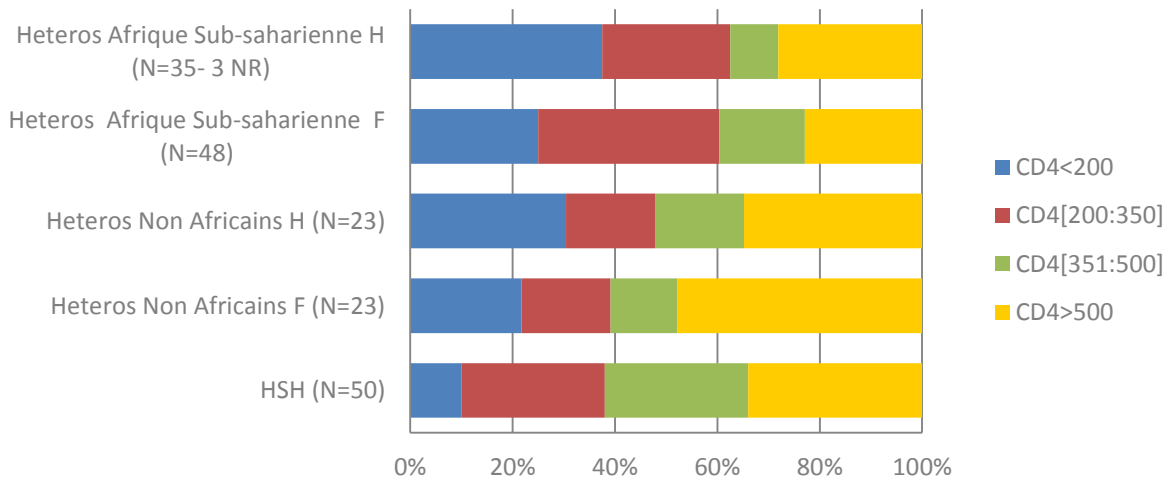

- 71 (37%) ont une charge virale > 100 000 copies/ml au 1er recours.

Charge virale au 1er Recours

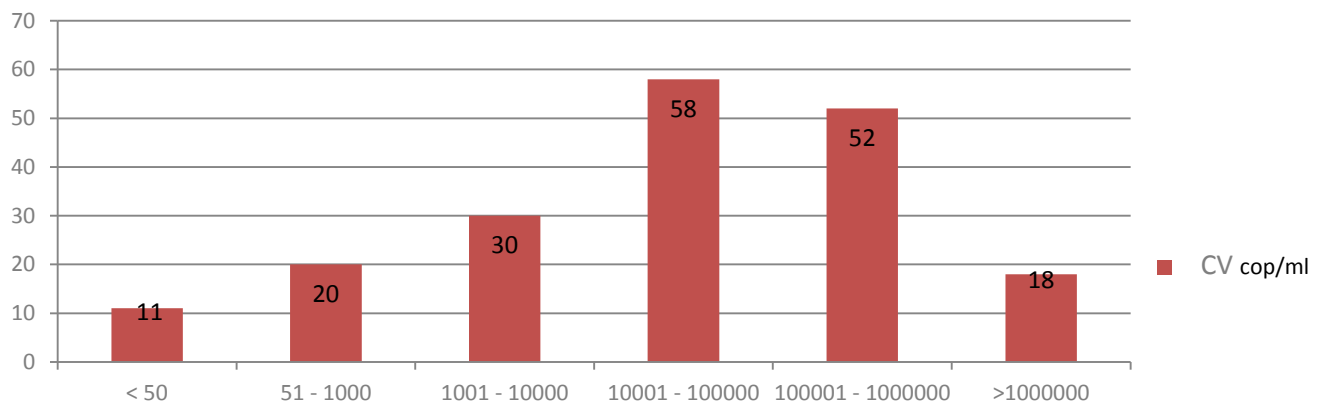

- 16 (9 %) ont l'Ag HBs positif.
- 10 (5%) ont l'Ac Anti VHC positif.

Couverture sociale

- 40 (21 %) n'ont pas de Sécurité Sociale.
- 20 (10%) ont un titre de séjour en cours ou en cours de régularisation.

Situation familiale

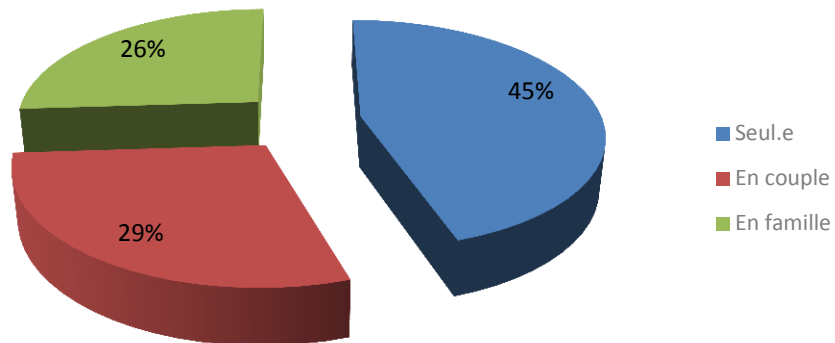

- 84 (52%) ont des enfants (toutes populations confondues, information disponible pour 84 % des patients nouvellement infectés)
- 48 (38%) des migrants ont des enfants dans leur pays d'origine.

Conditions de logement/hébergement

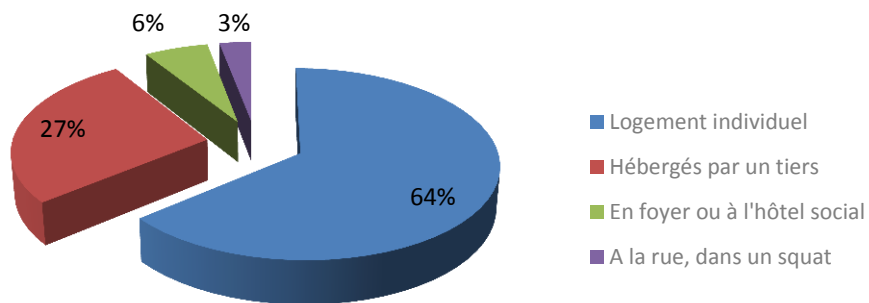

Emploi

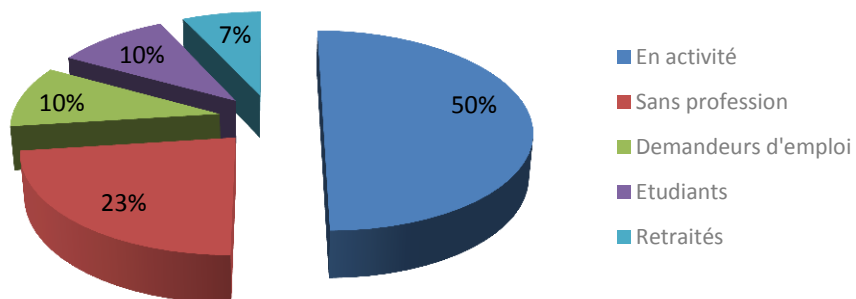

- 8 (4%) ont des revenus liés à la prostitution.

Revenus du foyer

- 37 (27%) ont un revenu <730 € / mois (information disponible pour 72 % des patients).

Maîtrise de la langue française

- 165 (86%) sont francophones.
- 10 (5%) sont déclarés illettrés.

Femmes et procréation

Conjointement à l'augmentation du nombre de femmes dans la file active hospitalière, le nombre de femmes dépistées séropositives au VIH au cours de la grossesse a considérablement augmenté en 2014 par rapport à 2013. En effet, en 2013, il était de 18 tandis qu'il est de 29 en 2014. Parallèlement, le nombre de femmes séropositives au VIH ayant accouché dans un établissement du Corevih IDF Ouest est quasiment identique entre 2013 et 2014. En 2014, il est de 92 alors qu'il était de 94 en 2013.

Pour rappel, les établissements n'ayant pas de maternité sur le territoire du Corevih IDF Ouest :

- CHU Ambroise-Paré, Boulogne-Billancourt (92)
- CHU Raymond-Poincaré, Garches (92)

Etablissement ayant une maternité et ne prenant pas en charge les femmes séropositives au VIH sur le territoire du Corevih IDF Ouest :

- CH Meulan-les-Mureaux, Meulan (78)

▪ Femmes dépistées séropositives au VIH au cours de leur grossesse

Etablissement ayant une maternité	Femmes dépistées au cours de la grossesse
CH André Mignot, Le Chesnay (78)	3
CH François Quesnay, Mantes la Jolie (78)	1
CC Meulan-les-Mureaux, Meulan (78)	0
CHI Poissy/St Germain, site St-Germain (78)	6
CHI Poissy/St Germain, site Poissy (78)	0
CHU Louis-Mourier, Colombes (92)	11
CMC Foch, Suresnes (92)	0
CH Max Fourestier, Nanterre (92)	3
CH Victor Dupouy, Argenteuil (95)	5
TOTAL	29

▪ Femmes séropositives au VIH ayant accouché sur le territoire

Etablissements	Nombre de femmes séropositives au VIH ayant accouché		TOTAL
	De la file active	Hors file active	
CH André Mignot, Le Chesnay (78)	13	4	17
CH François Quesnay, Mantes la Jolie (78)	3	2	5
CHI Poissy /St Germain, site St-Germain (78)	13	1	14
CHU Louis-Mourier, Colombes (92)	24	8	32
CMC Foch, Suresnes (92)	5	0	5
CH Max Fourestier, Nanterre (92)	3	ND	3
CH Victor Dupouy, Argenteuil (95)	14	2	16
TOTALI	75	17	92

▪ Femmes vivant avec le VIH de la file active ayant accouché en dehors du territoire

Etablissements ayant une maternité	Nombre de femmes de la file active ayant accouché en dehors de l'établissement
CH André Mignot, Le Chesnay (78)	ND
CH François Quesnay, Mantes la Jolie (78)	0
CHI Poissy /St Germain, site St-Germain (78)	1
CHU Louis-Mourier, Colombes (92)	3
CMC Foch, Suresnes (92)	4
CH Max Fourestier, Nanterre (92)	2
CH Victor Dupouy, Argenteuil (95)	1
TOTAL	11

Enfants (0-14 ans)

En 2014, aucun des 95 enfants nés de femmes vivant avec le VIH du Corevih IDF Ouest n'est porteur du VIH. Le Corevih IDF Ouest compte 20 enfants (0-14 ans) vivant avec le VIH. Contrairement aux années précédentes, nous avons documenté la répartition par âge et par sexe des enfants vivant avec le VIH du Corevih IDF Ouest.

Les établissements ayant des services de pédiatrie prenant en charge les enfants infectés par le VIH par transmission materno-fœtale sont :

- CHU Louis-Mourier, Colombes (92) – Pôle mère-enfant
- CH André Mignot, Versailles (78) – Service pédiatrie néonatalogie
- CH de Meulan les Mureaux (78) (suivi des enfants jusqu'à 18 mois) – consultation de pédiatrie néonatalogie
- CH Victor Dupouy, Argenteuil (95) – service pédiatrie

▪ Enfants nés de femmes vivant avec le VIH

Etablissement ayant une maternité	Nombre d'enfants nés de femmes vivant avec le VIH	
	Non contaminés	Contaminés
CH André Mignot, Le Chesnay (78)	16	0
CH François Quesnay, Mantes la Jolie (78)	5	0
CHI Poissy /St Germain, site St-Germain (78)	14	0
CHI Poissy /St Germain, site Poissy (78)	0	0
CHU Louis-Mourier, Colombes (92)	34	0
CHU Raymond Poincaré, Garches (92)	0	0
CMC Foch, Suresnes (92)	5	0
CH Max Fourestier, Nanterre (92)	5	0
CH Victor Dupouy, Argenteuil (95)	16	0
TOTAL	95	0

▪ Répartition par sexe des enfants vivant avec le VIH

Etablissements prenant en charge des enfants vivant avec le VIH	Nombre d'enfants de sexe féminin vivant	Nombre d'enfants de sexe masculin vivant avec le VIH	TOTAL
CHU Louis Mourier	9	7	16
Hôpital André Mignot	1	0	1
CH Victor Dupouy	2	1	3
TOTAL	12	8	20

▪ Répartition par âge des enfants vivant avec le VIH

Etablissements prenant en charge des enfants vivant avec le VIH	Nombre d'enfants vivant avec le VIH âgés de moins de 2 ans	Nombre d'enfants vivant avec le VIH âgés entre 2 et 4 ans	Nombre d'enfants vivant avec le VIH âgés entre 5 et 9 ans	Nombre d'enfants vivant avec le VIH âgés entre 10 et 14 ans	TOTAL
CHU Louis Mourier	0	1	9	6	16
Hôpital André Mignot	0	0	0	1	1
CH Victor Dupouy	0	1	0	2	3
TOTAL	0	2	9	8	20

Accidents d'exposition au sang (AES)

Type d'AES	Etablissement hospitalier										Total 2014	Total 2013
	Hôpital Foch	Hôpital André Mignot	CHU Ambroise Paré	CHU Raymond Poincaré	CHU Louis-Mourier	CH St-Germain	CHI Meulan-les-Mureaux	CH François-Quesnay	CH Versailles	CH Mas Fourestier		
Nombre d'AES professionnels	10	108	114	51	65	40	33	59	108	22	588	431
Nombre d'AES non professionnels	39	175	102	87	45	40	60	108	175	92	945	577
TOTAL	49	283	216	138	110	80	93	167	283	114	1533	1008

Milieu carcéral

En 2014, une attention particulière a été donnée pour documenter le travail des US notamment pour la Maison Centrale de Poissy et la maison d'arrêt de Nanterre.

▪ Unités sanitaires (US)

Unité sanitaire (US)	Hôpital de rattachement	Recueil épidémiologique	Nombre moyen de détenus	Nombre entrants par an
Bois-d'Arcy	CH André Mignot, Le Chesnay (78)	Non	850	1900
Versailles	CH André Mignot, Le Chesnay (78)	Non	60	164
Poissy	CHI Poissy/Saint-Germain en Laye (78)	Non	230	35
Nanterre	CH Max Fourestier, Nanterre (92)	Non	1005	146

▪ Vaccinations VHB, dépistages VIH/VHB/VHC, résultats VIH+/VHB+/VHC+ dans les US

US	Nombre de doses de vaccination VHB	Nombre de dépistages VIH	Résultats VIH+	Nombre de dépistage VHB	Résultats VHB +	Nombre de dépistage VHC	Résultats VHC+
Bois d'Arcy	471	748	4	736	16	736	24
Versailles	56	69	3	68	0	68	2
Poissy	NR	25	0	20	0	22	1
Nanterre	471	930	2	938	19	891	30

▪ File active VIH+/VHB+/VHC+ dans les US

US	File active VIH +	File active VIH + /VHB +	File active VIH+ /VHC+	File active VHB +	File active VHC+	File active VHB+ /VHC+	File active VIH+ /VHB+ /VHC+
Bois-d'Arcy	4	0	0	16	24	0	0
Versailles	3	0	0	0	2	0	0
Poissy	2	1	1	2	5	0	1
Nanterre	ND	ND	ND	ND	ND	ND	ND

Activités des CDAG/CIDDIST

Le pourcentage moyen de positivité VIH dans les CDAG/CIDDIST du Corevih IDF Ouest est de 0,5. Il est proche de la moyenne nationale qui était de 0,36 en 2013. On constate néanmoins de grandes disparités selon les sites.

En 2014, certains CDAG/CIDDIST du Corevih IDF Ouest ont mené des actions hors les murs en collaboration avec des associations telles qu'HF Prévention, Aides et PASTT (Prévention Action Santé Travail pour les Transgenres). Pour plus d'informations à ce sujet et sur les actions hors les murs conduites par ces associations, veuillez consulter le rapport d'activité consultable sur le site Internet de ces associations.

CDAG et CIDDIST		Nombre de personnes reçues en consultation individuelle	Test VIH			Test VHC			Test VHB			TROD-VIH			Organisation d'actions hors les murs
			Nombre de tests réalisés	Nombre de tests positifs	% résultats positifs	Nombre de tests réalisés	Nombre de tests positifs	% résultats positifs	Nombre de tests réalisés	Nombre de tests positifs	% résultats positifs	Nombre de tests réalisés	Nombre de tests positifs	% résultats positifs	
78	CH André Mignot, Le Chesnay CDAG/CIDDIST	2625	2448	5	0,2	999	4	0,4	2092	9	0,4	0	0	0	Non
	CH André Mignot, Le Chesnay Trappes	581	515	0	0	336	3	0,9	106	3	2,8	0	0	0	Non
	CH François Quesnay, Mantes la Jolie	323	317	3	1	250	4	1,6	241	1	0,4	13	0	0	Oui
	CDAG/CIDDIST, Meulan	1469	1480	2	0,1	547	1	0,2	677	5	0,7	656	0	0	Oui
	CHI Poissy/St Germain, St Germain	596	575	3	0,5	165	0	0	72	0	0	113	0	0	Non
	CH de Rambouillet	2532	1196	1	0,1	953	1	0,1	987	5	0,5	94	0	0	Non
92	Hôpitaux Universitaires Paris IDF Ouest, CHU Ambroise Paré, Boulogne- Billancourt	1420	1426	15	1,1	596	2	0,3	407	5	1,2	425	NR	NR	Oui
	Hôpitaux universitaires Paris Nord Val de Seine, CHU Louis Mourier, Colombes	1662	1193	6	0,5	581	3	0,5	863	7	0,8	219	0	0	Oui
	Centre Municipal de Santé, Gennevilliers	771	374	2	0,5	323	2	0,6	327	4	1,2	31	0	0	Oui
	Centre Municipal de Santé, Suresnes et CH Max Fourestier, Nanterre	1354	1100	8	0,7	390	3	0,8	618	3	0,5	31	0	0	Non
	Centre Municipal de Santé, Nanterre et son antenne à l'Université Paris X	773	761	2	0,3	686	5	0,7	592	13	2,2	NR	NR	NR	Non
95	CH Victor Dupouy, Argenteuil	370	329	6	1,8	61	0	0	222	0	0	0	0	0	Non
	Centre départemental, Argenteuil	234	216	1	0,5	144	1	0,7	151	2	1,3	0	0	0	Non
TOTAL 2014		14710	11930	54	0,5	6031	29	0,5	7355	57	0,8	1582	0	0	
TOTAL 2013		9044	8759	28	0,3	3499	21	0,6	4500	25	0,6	NR	NR	NR	

ETUDES, COHORTES ET PUBLICATIONS

Etudes et cohortes VIH

▪ Etudes VIH

ETUDES VIH 2014	Promoteur	CHU Ambroise Paré	CHU Louis Mourier	CHU Raymond Poincaré	CH François Quesnay	Site Poissy	CHI Saint-Germain	CH André Mignot	CMC Foch	CH Victor Dupouy	CH Max Fourestier	CH de Meulan les Mureaux	TOTAL 2014
DREAM 140	ANRS		2						3				5
ESSAI 159 VIH-2	ANRS		2										2
ETUDE STORY	GILEAD			7					4	10			21
GS-US 104 0423	GILEAD			2									2
HB EP 03 CISOVAC	ANRS								4				4
ANRS 162 4D	ANRS			20					3				23
NEURO +3	OPS			15									15
OLE 044 IMEA	IMEA			1					1				2
ANRS 146 OPTIMAL	ANRS			5					1				6
ANRS 147 OPTIPRIM	ANRS							1					1
SPRING 113 086 ING	GSK-ViiV			2									2
ANRS 152 START	ANRS								4				4
ANRS 149 LIGHT	ANRS								6	5			11
ANRS HC30 QUADRIH	ANRS								4				4
ANRS HC31 SOFTRIH	ANRS			2					1				3
MULTIVIR 2014	ANRS	4		6									10
VIKING 112574 ING	GSK-ViiV			1									1
TOTAL 2014		4	4	61	0	0	0	1	31	15	0	0	116
TOTAL 2013		0	6	42	0	0	0	1	31	8	0	0	88

▪ Cohortes VIH

COHORTES VIH 2014	Promoteur	CHU Ambroise Paré	CHU Louis Mourier	CHU Raymond Poincaré	CH François Quesnay	Site Poissy	CHI Saint-Germain	CH André Mignot	CMC Foch	CH Victor Dupouy	CH Max Fourestier	CH de Meulan les Mureaux	TOTAL
CO12 CIRVIR	ANRS								5				5
COVERTE CO19	ANRS		10	3					1	2			16
Enquête Périnatale Française CO1-CO10-CO11	ANRS		34			14		1		16			65
FHDH ETUDE FRACTURE	INSERM	7	2	4			3	10	3	12	6		47
FHDH ETUDE IDM	INSERM			4			2	2					8
HEPAVIH CO13	ANRS								16				16
EP 36 VIII CLONO CD4 S/étude de CODEX CO21	ANRS/PASTEUR			8					4	2			14
EP 36 X	ANRS/PASTEUR			4									4
QuantispHIC	ANRS								2	2			4
HIV Controllers CO18 / CODEX CO21	INSERM		2	2					5	7			16
HIV-CHEST EP048	ANRS								20				20
IL2	ANRS		27										27
LYMPHOVIR	ANRS						1		4				5
PRETHEVIC HC EP 25	ANRS			2					1				3
PRIMO C06	ANRS	10	10	16				8	15	4	4		67
RES-O / ORIVAO	ANRS	1	2						2	1	1		7
VIH 2 CO5	ANRS	3	22	1	1		3	6	5	16	1		58

Multivir	ANRS – AC11	4		6				7		13			30
RAVVIH	Hôpital Foch		50										50
TAVIH	INCa	79											79
PROQOL HCV	APHP								21	7			28
TOTAL 2014		104	159	50	1	14	9	34	104	82	12	0	569
TOTAL 2013		15	254	64	1	0	9	13	86	52	7	0	501

Nombre de patients inclus dans des essais publics VIH	49
Nombre de patients inclus dans des essais privés VIH	43
Nombre de patients inclus dans des cohortes publiques VIH hors FHDH	321
Nombre de patients pour lesquels un retour au dossier a été effectué dans le cadre des études FHDH	55
Nombre de patients inclus dans des essais publics de co-infection hépatite	12
Nombre de patients inclus dans des essais privés de co-infection hépatite	0
Nombre de patients inclus dans des cohortes publiques de co-infection hépatite	47
Total Nombre de patients inclus	527

■ **Patients inclus dans les Etudes et Cohortes du Corevih IDF Ouest**

Patients inclus dans les Etudes et Cohortes du cohortes COREVIH IDFO	Promoteur	CHU Ambroise Paré	CHU Louis Mourier	CHU Raymond Poincaré	CH François Quesnay	Site Poissy	CHI Saint- Germain	CH André Mignot	CMC Foch	CH Victor Dupouy	CH Max Fourestier	CH de Meulan les Mureaux	Total
Nouveaux patients	Corevih	61	54	30	19	8	47	49	11	53	28	8	368
Mopresna	Corevih	17	15	7	10	3	21	14	5	29	15	4	140
BOCE TELA	Corevih		1	2						1			4
Jeunes adultes	Corevih	13	9	4	6	3	6	9	12	19	5	1	87
Traitement DAA VHC	Corevih	4	10	18	2		0	7	11	3	0		55
Total		95	89	61	37	14	74	79	39	105	48	13	654

▪ **Evolution de la recherche clinique sur le territoire du Corevih IDF Ouest de 2011 à 2014**

Recherche Clinique	2011	2012	2013	2014
Patients inclus dans études et Cohortes	823	745	592	654
Nombres d'études ou Cohortes	45	52	42	40

Publications et communications

▪ **Publications**

- Aspergillus galactomannan assay for the management of histoplasmosis due to Histoplasma capsulatum var. duboisii in HIV-infected patients: education from a clinical case].
Therby A, Polotzanu O, Khau D, Monnier S, **Greder Belan A**, Eloy O.
- CD4+ cell count recovery in naïve patients initiating cART, who achieved and maintained plasma HIV-RNA suppression.
Costagliola D, Lacombe JM, Ghosn J, Delaugerre C, Pialoux G, Cuzin L, Launay O, Ménard A, **de Truchis P**, Mary-Krause M, Weiss L, Delfraissy JF.
J Int AIDS Soc. 2014 Nov 2;17(4 Suppl 3):19481.
- Significant reduction in HIV virologic failure during a 15-year period in a setting with free healthcare access.
Delaugerre C, Ghosn J, Lacombe JM, Pialoux G, Cuzin L, Launay O, Menard A, **de Truchis P**, Costagliola D; FHDH-ANRS CO4. Clin Infect Dis. 2015 Feb 1;60(3):463-72.
- Telaprevir for HIV/hepatitis C virus-coinfected patients failing treatment with pegylated interferon/ribavirin (ANRS HC26 TelapreVIH): an open-label, single-arm, phase 2 trial.
Cotte L, Braun J, Lascoux-Combe C, Vincent C, Valantin MA, Sogni P, Lacombe K, Neau D, Aumaitre H, Batisse D, **de Truchis P**, Gervais A, Michelet C, Morlat P, Vittecoq D, Rosa I, Bertucci I, Chevaliez S, Aboulker JP, Molina JM; French National Agency for Research on AIDS and Viral Hepatitis (ANRS) HC26 Study Group.
Clin Infect Dis. 2014 Dec 15;59(12):1768-76.
- Efficience de l'adaptation posologique du ténofovir (TDF) en fonction de l'atteinte rénale chez les patients (pts) infectés par le VIH.
Marigot-Outtandy D, Vaugier I, Fadel F, **Berthe H**, **Abe E**, Force G, **de Truchis P**.
Med Mal Infect. 2014 Jun;44(6 Suppl):22.
- Cohort Profile: French hospital database on HIV (FHDH-ANRS CO4).

Mary-Krause M, Grabar S, Lièvre L, Abgrall S, Billaud E, Boué F, Boyer L, Cabié A, Cotte L, **De Truchis P**, Duval X, Duvivier C, Enel P, Gasnault J, Gaud C, Gilquin J, Guiguet M, Katlama C, Khuong-Josses MA, Lacombe JM, Lang S, Lascaux AS, Launay O, Mahamat A, Matheron S, Meynard JL, Pavie J, Pilorgé F, Piroth L, Poizot-Martin I, Potard V, Pradier C, Reynes J, **Rouveix E**, Selinger-Leneman H, Simon A, Tattevin P, Tissot-Dupont H, Viard JP, Viget N, Costagliola D.

Int J Epidemiol. 2014 Oct;43(5):1425-36.

- Quantiferon-TB Gold: performance for ruling out active tuberculosis in HIV-infected adults with high CD4 count in Côte d'Ivoire, West Africa.

Danel C, Kabran M, Inwoley A, Badje A, Herrmann JL, Moh R, Lecarrou J, Gabillard D, Ntakpe JB, Deschamps N, Ouattara E, **Perronne C**, Eholie S, Anglaret X.

PLoS One. 2014 Oct 16;9(10):e107245.

- Re-treatment of chronic HCV infection in HIV co-infected patients and predictors of sustained viral response.

Krastinova E, Bani-Sadr F, Fromentin D, Goujard C, Hessamfar M, Yazdanpanah Y, Pol S, Cacoub P, **Perronne C**, Carrat F.

J Infect. 2014 May;68(5):462-6.

- Antiretroviral drugs in developing countries: friends or foes?

Zucman D, Camara S, Gravisse J, Dimi S, Vasse M, Goudjo A, Choquet M, Peytavin G. Generic AIDS. 2014 Feb 20;28(4):607-9.

- Augmentation alarmante des IST dans la population homosexuelle masculine vivant avec le VIH en région parisienne.

Zucman D, Dimi S, Majerholc C, Fourn E, Sené T, Farfour E.

Med Mal Infect. 2014 Jun;44(6S):54.

- Lack of bioavailability of generic lopinavir/ritonavir not prequalified by WHO marketed in Africa (Congo Brazzaville).

Camara S, **Zucman D**, Vasse M, Goudjo A, Guillard E, Peytavin G.

Bull Soc Pathol Exot. 2014 Sep 25.

- Future perspectives of sub-Saharan women living with HIV residing in France for more than seven years: prospective pilot study

Dimi S, **Albucher D**, **Zucman D**.

J Int AIDS Soc. 2014 Nov 2;17(4 Suppl 3):19602

- Vers une amélioration du recueil des expositions accidentelles à risque viral par les COREVIH ?

Rouveix E, **Marigot-Outtandy D**, Hamet G, **Gerbe J**, Chansombat M, Pellissier G, Bouvet E.

Med Mal Infect. 2014 Jun;44(6 Suppl):82.

- Management of accidental exposure to HIV: the COREVIH 2011 activity report.

Rouveix E, Bouvet E, **Vernat F**, Chansombat M, Hamet G, Pellissier G.

Med Mal Infect. 2014 Mar;44(3):112-6.

- HIV-1 DNA levels in peripheral blood mononuclear cells and cannabis use are associated with intermittent HIV shedding in semen of men who have sex with men on successful antiretroviral regimens.
Ghosn J, Leruez-Ville M, Blanche J, Delobelle A, Beaudoux C, Mascard L, Lecuyer H, Canestri A, Landman R, **Zucman D**, Ponscarne D, Rami A, Viard JP, Spire B, Rouzioux C, Costagliola D, Suzan-Monti M; for the Evarist –ANRS EP 49 Study Group.
Clin Infect Dis. 2014 Mar 18.
- Reactivation of parvovirus B19 infection in an HIV-infected woman].
Sterpu R, Ichou H, Mahé I, **Mortier E**.
Rev Med Interne. 2014 Jun;35(6):396-8.
- Increased risk of serious bacterial infections due to maternal immunosuppression in HIV-exposed uninfected infants in a European country.
Taron-Brocard C, Le Chenadec J, Faye A, Dollfus C, Goetghebuer T, Gajdos V, Labaune JM, Perilhou A, **Mandelbrot L**, Blanche S, Warszawski J; France REcherche Nord&Sud Sida-HIV Hepatites - Enquete Perinatale Francaise - CO1/CO11 Study Group.
Clin Infect Dis. 2014 Nov;59(9):1332-45.
- Health-related quality of life of people living with HIV followed up in hospitals in France: comparing trends and correlates between 2003 and 2011 (ANRS-VESPA and VESPA2 national surveys).
Douab T, Marcellin F, Vilotitch A, Protopopescu C, Préau M, Suzan-Monti M, Sagaon-Teyssier L, Lert F, Carrieri MP, Dray-Spira R, Spire B; **ANRS-VESPA2** Study Group.
AIDS Care. 2014;26 Suppl 1:S29-40.
- Increased risk of serious bacterial infections due to maternal immunosuppression in HIV-exposed uninfected infants in a European country.
Taron-Brocard C, Le Chenadec J, Faye A, Dollfus C, Goetghebuer T, Gajdos V, Labaune JM, Perilhou A, **Mandelbrot L**, Blanche S, Warszawski J; France REcherche Nord&Sud Sida-HIV Hepatites - Enquete Perinatale Francaise - CO1/CO11 Study Group.
Clin Infect Dis. **2014** Nov;59(9):1332-45.
- Placental transfer of darunavir in an ex vivo human cotyledon perfusion model.
Mandelbrot L, Duro D, Belissa E, Peytavin G.
Antimicrob Agents Chemother. **2014** Sep;58(9):5617-20.
- Reproductive options for people living with HIV: 2013 guidelines from the French expert working group.
Mandelbrot L, Berrebi A, Rouzioux C, Partisani M, Faucher P, Tubiana R, Matheron S, Bujan L, Morlat P; commission Prise en charge médicale des personnes vivant avec VIH, chapitre Désir d'enfant et grossesse.
Gynecol Obstet Fertil. **2014** Jul-Aug;42(7-8):543-50.

- HIV and pregnancy: 2013 guidelines from the French expert working group.
Mandelbrot L, Berrébi A, Matheron S, Blanche S, Tubiana R, Rouzioux C, Faucher P, Partisani M, Boyer V, Taeron C, Faye A, Bujan L, Dabis F, Warszawski J, Morlat P.
J Gynecol Obstet Biol Reprod (Paris). **2014** Sep;43(7):534-48.
- Interruption of cART in clinical practice is associated with an increase in the long-term risk of subsequent immunosuppression in HIV-1-infected children.
Aupiais C, Faye A, Le Chenadec J, Rouzioux C, Bouallag N, Laurent C, Blanche S, Dollfus C, Warszawski J; **ANRS EPF-CO10** French Pediatric Cohort.
Pediatr Infect Dis J. **2014** Dec;33(12):1237-45.
- French 2013 guidelines for antiretroviral therapy of HIV-1 infection in adults.
Hoen B, Bonnet F, Delaugerre C, Delobel P, Goujard C, L'Hénaff M, Persiaux R, Rey D, Rouzioux C, Taburet AM, Morlat P; 2013 French HIV expert group.
J Int AIDS Soc. **2014** Jun 17;17:19034.
- Comment on: antiretroviral treatment French guidelines 2013: economics influencing science.
Morlat P, Hoen B; 2013 French HIV Expert Group.
J Antimicrob Chemother. **2014** Oct;69(10):2881-2.
- Association between prenatal exposure to antiretroviral therapy and birth defects: an analysis of the French perinatal cohort study (ANRS CO1/CO11).
Sibiude J, **Mandelbrot L**, Blanche S, Le Chenadec J, Boullag-Bonnet N, Faye A, Dollfus C, Tubiana R, Bonnet D, Lelong N, Khoshnood B, Warszawski J.
PLoS Med. **2014** Apr 29;11(4):e1001635.

▪ Collaboration aux publications

- Preexposure prophylaxis (PrEP) of HIV infection in France: a nationwide cross-sectional study (PREVIC study).
Rosenthal E, Piroth L, Cua E, Joulié A, Ravaux I, Chauveau M, Lacombe K, Cotte L, Bonnard P, Weiss L, Longuet M, Pradier C, Cacoub P; GERMIVIC Study Group.
AIDS Care. 2014 Feb;26(2):176-85.
- Mutation V111I in HIV-2 reverse transcriptase increases the fitness of the nucleoside analogue-resistant K65R and Q151M viruses.
Deuzing IP, Charpentier C, Wright DW, Matheron S, Paton J, Frenz D, van de Vijver DA, Coveney PV, Descamps D; ANRS CO5 HIV-2 Cohort, Boucher CA, Beerens N.
J Virol. 2015 Jan;89(1):833-43.

- Severity of cardiovascular disease outcomes among patients with HIV is related to markers of inflammation and coagulation.
Nordell AD, McKenna M, Borges ÁH, Duprez D, Neuhaus J, Neaton JD; INSIGHT SMART, ESPRIT Study Groups; SILCAAT Scientific Committee.
J Am Heart Assoc. 2014 May 28;3(3):
- Health-related quality of life of people living with HIV followed up in hospitals in France: comparing trends and correlates between 2003 and 2011 (ANRS-VESPA and VESPA2 national surveys).
Douab T, Marcellin F, Vilotitch A, Protopopescu C, Préau M, Suzan-Monti M, Sagaon-Teyssier L, Lert F, Carrieri MP, Dray-Spira R, Spire B; ANRS-VESPA2 Study Group.
AIDS Care. 2014;26 Suppl 1:S29-40.
- Dolutegravir in antiretroviral-experienced patients with raltegravir- and/or elvitegravir-resistant HIV-1: 24-week results of the phase III VIKING-3 study.
Castagna A, Maggiolo F, Penco G, Wright D, Mills A, Grossberg R, Molina JM, Chas J, Durant J, Moreno S, Doroana M, Ait-Khaled M, Huang J, Min S, Song I, Vavro C, Nichols G, Yeo JM; VIKING-3 Study Group.
J Infect Dis. 2014 Aug 1;210(3):354-62.
- Cancer Risk Group of the French Hospital Database on HIV (FHDH-ANRS CO4). Risk of non-AIDS-defining cancer among HIV-1-infected individuals in France between 1997 and 2009: results from a French cohort.
Hleyhel M
AIDS. 2014 Sep 10;28(14):2109-18
- Association between elevated coffee consumption and daily chocolate intake with normal liver enzymes in HIV-HCV infected individuals: results from the ANRS CO13 HEPAVIH cohort study.
Carrieri MP, Lions C, Sogni P, Winnock M, Roux P, Mora M, Bonnard P, Salmon D, Dabis F, Spire B; ANRS CO13 HEPAVIH Study Group
J Hepatol. 2014 Jan;60(1):46-53.
- Severity of cardiovascular disease outcomes among patients with HIV is related to markers of inflammation and coagulation.
Nordell AD, McKenna M, Borges ÁH, Duprez D, Neuhaus J, Neaton JD; INSIGHT SMART, ESPRIT Study Groups; SILCAAT Scientific Committee.
J Am Heart Assoc. 2014 May 28;3(3):
- Telaprevir for HIV/hepatitis C virus-coinfected patients failing treatment with pegylated interferon/ribavirin (ANRS HC26 TelapreVIH): an open-label, single-arm, phase 2 trial.
Cotte L, Braun J, Lascoux-Combe C, Vincent C, Valantin MA, Sogni P, Lacombe K, Neau D, Aumaitre H, Batisse D, de Truchis P, Gervais A, Michelet C, Morlat P, Vittecoq D, Rosa I, Bertucci I, Chevaliez S, Aboulker JP, Molina JM; French National Agency for Research on AIDS and Viral Hepatitis (ANRS) HC26 Study Group).
Clin Infect Dis. 2014 Dec 15;59(12):1768-76.

- Ritonavir-boosted darunavir combined with raltegravir or tenofovir-emtricitabine in antiretroviral-naive adults infected with HIV-1: 96 week results from the NEAT001/ANRS143 randomised non-inferiority trial.
Raffi F, Babiker AG, Richert L, Molina JM, George EC, Antinori A, Arribas JR, Grarup J, Hudson F, Schwimmer C, Saillard J, Wallet C, Jansson PO, Allavena C, Van Leeuwen R, Delfraissy JF, Vella S, Chêne G, Pozniak A; NEAT001/ANRS143 Study Group
Lancet. 2014 Nov 29;384(9958):1942-51.
- Health-related quality of life of people living with HIV followed up in hospitals in France: comparing trends and correlates between 2003 and 2011 (ANRS-VESPA and VESPA2 national surveys).
Douab T, Marcellin F, Vilotitch A, Protopopescu C, Préau M, Suzan-Monti M, Sagaon-Teyssier L, Lert F, Carrieri MP, Dray-Spira R, Spire B; ANRS-VESPA2 Study Group
AIDS Care. 2014;26 Suppl 1:S29-40..
- Care of hepatitis C virus infection in France: modifications in three consecutive surveys between 1995 and 2010.
Geri G, Maynard M, Rosenthal E, Fontaine H, Lacombe K, Slama L, Goujard C, Loustaud-Ratti V, Bergmann JF, Morlat P, Vittecoq D, Alric L, Cacoub P; GERMIVIC Group.
Liver Int. 2014 Oct;34(9):1349-57.\$
- Health-related quality of life of people living with HIV followed up in hospitals in France: comparing trends and correlates between 2003 and 2011 (ANRS-VESPA and VESPA2 national surveys).
Douab T, Marcellin F, Vilotitch A, Protopopescu C, Préau M, Suzan-Monti M, Sagaon-Teyssier L, Lert F, Carrieri MP, Dray-Spira R, Spire B; ANRS-VESPA2 Study Group.
AIDS Care. 2014;26 Suppl 1:S29-40.

- **Communications et posters**

11 CROI 2014, Boston, USA

- Telaprevir in Treatment-Experienced HIV-HCV G1 Coinfected Patients (ANRS HC26 TelapreVIH)
L Cotte, C Vincent, P Sogni, I Fournier, H Aumaitre, **P De Truchis**, I Rosa, S Chevaliez, J-P Aboulker, J-m Molina
- Early impact of cART on the risk of Herpes Zoster. Results from the FHDH-ANRS CO4.
S Grabar, P Tattevin, H Selinger-Leneman, A de la Blanchardiere, **P de Truchis**, C Rabaud, D Rey, **V Daneluzzi**, S Ferret, D Costagliola, O Launay

18th International Workshop on HIV Observational Databases (IWHOD 2014), Sitges, Spain, 27-29 March.

- Later combination antiretroviral therapy (cART) initiation in HIV-1-infected migrant men from sub-Saharan Africa and non-French West Indies living in France than in native French men who have sex with men
L-A De Monteynard, Dray-Spira, **P De Truchis**, S Grabar, O Launay, J-L Meynard, M-A Khuong-Josses, J Gilquin, D Rey, A Simon, J Pavie, A Mahamat, S Matheron, D Costagliola, S Abgrall on behalf of FHDH-ANRS CO4
- Survival trends after cancer diagnosis among HIV-infected individuals Results from FHDH-ANRS CO4.
Hleyhel M, Belot A, Bouvier AM, Tattevin P, Pacanowski J, **Genet P**, De Castro N, Berger JL, C **Dupont C**, Lavolé A, Pradier P, Salmon D, Simon A, Martinez V, Spano JP, Costagliola D, Grabar S.
- Virological response and tolerance of triple therapy with Telaprevir and Boceprevir in cirrhotic HIV/HCV co-infected patients: real-life findings from the prospective ANRS CO13 Hepaviih cohort.
Camille Gilbert, Eric Rosenthal, Patrick Mialhes, Didier Neau, Anne Simon, **David Zucman**, Lionel Piroth, Julie Chas, Daniel Vittecoq, Marc-Arthur Loko, Dominique Salmon for the HEPAVIIH-ANRS CO13 study group.

HIV 2014 Glasgow Congress, Novembre 2014

- CD4 cell count recovery in naive patients initiating cART, who achieved and maintained plasma HIV-RNA suppression
D Costagliola, JM Lacombe, J Ghosn, C Delaugerre, G Pialoux, L Cuzin, O Launay, A Menard, **P de Truchis**, M Mary-Krause, L Weiss, JF Delfraissy
- Prevalence of monoclonal gammopathy in HIV patients in 2014.
Genet P, Sutton L, Chaoui D, Al Jijakli A, **Gerbe J**, **Masse V**, Wifaq B.
- Future perspectives of sub-Saharan women living with HIV residing in France for more than seven years: prospective pilot study.
Dimi S, Albucher D, **Zucman D**.

6th IAS Conference on HIV Pathogenesis and Treatment

- Incidence of herpes zoster in HIV-infected adults in the cART era – results from FHDF/ANRS CO4 study
S.Grabbar, P.Tattevin, H.Selinger-Leneman, A de la Blanchardière, P.de Truchis, C.Rabaud, D.Rey, **V.Daneluzzi**, S.Ferret, A-S.Lascaux, **T.Hanslik**, D.Costagliola, O.Launay

ISHEID : International Symposium HIV and Emerging Infectious Diseases 2014, Marseille, 21-23 mai 2014

- Is anemia still a problem in cART era : a single centered study ?
P.Genet, **J.Gerbe**, **V.Masse**, D.Chaoui, B.Wifaq

Single-Center 56th ASH Annual Meeting (December 6-9, 2014), San Francisco

- Experience of Hepatitis B Virus Screening before Rituximab between 2008-2013: We Must Do Better!
Masse V, Al Jijakli A, **Genet P**, Guerekobaya T, Courdavault L, Plassart F, Chaoui D, Sutton L.

7ème conférence international francophone AFRAVIH, Montpellier, Avril 2014

- Détermination de l'efficacité du traitement antirétroviral par évaluation virologique et pharmacologique sur prélèvement capillaire sur papier buvard (DBS) dans une cohorte de patients infectés par le VIH au Niger
Y Nouhou, M Lê, S Moussa, C Delaugerre, M Daou, Y Hanki, B Madougou, G Peytavin, E Adehossi, **E Rouveix**, M Saidou, **P de Truchis**
- Prévention du risque de transmission de la tuberculose en milieu de soin à l'Hôpital National de Niamey (HNN) : circuit des patients ayant une tuberculose pulmonaire à microscopie positive
S Moussa Sale, B Madougou, I Salahoudine, M Daou, DAlhouseini, D Fofana, P De Truchis, I Lolom, **E Rouveix**, E Bouvet
- Programme d'amélioration des pratiques et de réduction du risque d'accident exposant au sang (AES) à l'Hôpital National de Niamey (HNN), Niger, par introduction d'une technique de prélèvement veineux sous vide (PV-SV) avec dispositif de sécurité (DS)
B Madougou, H. Diaouga, I. Lolom, D. Alhouseini, **E. Capron**, G. Pellissier, D. Fofana, **E. Rouveix**, E. Bouvet
- Evolution de la survie après un cancer chez les personnes infectées par le VIH. Résultats de la cohorte FHDH-ANRS CO4.
Hleyhel M, Belot A, Bouvier AM, Tattevin P, Pacanowski J, **Genet P**, De Castro N, Berger JL, **C Dupont C**, Lavalé A, Pradier P, Salmon D, Simon A, Martinez V, Spano JP, Costagliola D, Grabar S.
- Facteurs associés à la broncho-pneumopathie chronique obstructive dans une cohorte de personnes vivant avec le VIH à haut risque.
A Makinson, M. Hayot, S. Eymard-Duvernay, S. Abgrall, E. Billaud, T. Ferry, C. Duvivier, **D. Zucman**, F. Ajana, X., Quantin, F. Bonnet, O. Faucher, J. Chas, H. Lena, J. Reynes, V. Le Moing, Equipe de Recherche ANRS EP48 HIV CHEST
- Quelle vigilance face aux génériques d'antirétroviraux non préqualifiés par l'OMS mais commercialisés en Afrique ?
D. Zucman, S. Camara, M. Vasse, S. Dimi, A. Goudjo, G. Peytavin

AFEF 2014, Paris, septembre 2014

- Facteurs de survie des patients co-infectés VIH/VHC après un premier épisode de décompensation hépatique : Etude prospective multicentrique ANRS HC EP 25 Préthévic
Gelu-simeon M., Bayan T. ; Ostos M., Teicher E., Fontaine H., Tattevin P., Poizot-martin I., Dominguez S., **Zucman D.**, Chas J., Crenn P., Gervais A., Lacombe K., Morlat P., Anty R., Boufassa F., Bertucci I., Pageaux GP., Meyer L., Duclos Vallée JC.
- Accessibilité à la transplantation hépatique des patients co-infectés VIH-VHC : Cohorte multicentrique prospective ANRS HC EP 25 Prethevic
Ostos M. ; Gelu Simeon M. ; Johnson L. ; Teicher E. ; Fontaine H. ; Tattevin P. ; Poizot-martin I. ; Dominguez S. ; **Zucman D.** ; Chas J. ; Crenn P. ; Gervais A. ; Lacombe K. ; Morlat P. ; Anty R. ; Boufassa F. ; Bertucci I. ; Pageaux GP. ; Meyer L. ; Duclos-vallée JC.

XVe Congrès National de la SFLS. Paris, 23-24 octobre 2014

- Accès au traitement anti-VHC des patients Co-infectés VIH-VHC dans une cohorte hospitalière
D. Zucman, T. Sené E. Farfour, S. Dimi, **D. Albucher**, B. Laurandin, P. Carrieri, M. Duracinsky.
- Groupe médicaments/pharmaciens SFLS : premiers travaux sur la délivrance d'autotests VIH par les Pharmaciens
J. Langlois, P. Arsac, C. Jacomet, S. Wehrlen-Pugliese, H. Trout, **D. Zucman**, E. Billaud, A. Simon, A. Certain
- Prévalence des gammopathies monoclonales chez les patients VIH en 2014
Genet P, Masse V, Sutton L, Chaoui D, Al Jijakli A, Wifaq B.
- Traitement anti-hépatite C par antiprotéase de 1ère génération chez les patients co-infectés VIH-VHC dans le COREVIH IDF Ouest : analyse observationnelle 2010-2014.
Marigot-Outtandy D, Berthe H, Gerbe J, Montoya B, Reimann E, Ruquet M, Zeng F, Bornarel D, Greder-Belan A, Zucman D, Genet P, De Truchis P.
- Intensification par maraviroc chez des patients VIH1 traités avec virémies faibles persistantes.
D Le Du, D Marigot-Outtandy, D Mathez, Mamadou Sow, Françoise Borsa-Lebas, **E Rouveix, P de Truchis**
- Arrêts prématurés du traitement post exposition (TPE) pour intolérance : experience du Corevih ile de France ouest en 2013
S. Greffe, A. Beauchet, E. Reimann, E. Mortier, B. Montoya, A. Greder-Belan, D. Marigot-Outtandy, V. **Daneluzzi, A. Freire Maresca, C. Dupont, E. Rouveix**
- Devenir à 1 an des patients nouvellement dépistés pris en charge en 2010.2011, et 2013 sur le territoire du Corevih ile de France ouest

H. Berthe, B. Montoya, J. Gerbe, E. Reimann, M. Ruquet, F. Zeng, D. Bornarel, JL Ecobichon, V. Daneluzzi, E. Mortier, E. Rouveix, P. de Truchis

- Evaluation individuelle des patients infectés par le VIH : expérience au CAS de Nanterre.
S Dubois, J Gerbe, V Daneluzzi, JN Landu, E Moinard, E Ju Kim

AASLD 2014, Boston, Novembre 2014

- Accessibility to liver transplantation for HIV/HCV coinfecteds with end stage liver disease: the French prospective multicenter ANRS HP25PRETHEVIC COHORT
Ostos M, Gelu-Simeon M, Johnson L, Teicher E, Tattevin P, Poizot-Martin I, Dominguez S, **Zucman D**, Pialoux G, Crenn P, Gervais A, Lacombe K, Morlat P, Anty R, Boufassa F, Pageau GP, Meyer L and Duclos-Vallée JC
- Pronostic factors of survival in HIV/HCV coinfecteds after first episode of decompensation : the French prospective multicenter ANRS HP25PRETHEVIC COHORT
Gelu-Simeon M, Bayan T, Ostos M, Teicher E, Tattevin P, Poizot-Martin I, Dominguez S, **Zucman D**, Pialoux G, Crenn P, Gervais A, Lacombe K, Morlat P, Anty R, Boufassa F, Pageau GP, Meyer L and Duclos-Vallée JC

15e Journées Nationales d'Infectiologie, Bordeaux, 11-13 juin 2014

- Vers une amélioration du recueil des expositions accidentelles à risque viral par les COREVIH ?
Rouveix E, Marigot Outtandy D, Hamet G, **Gerbe J**, Chansombat M, Pellissier G, Bouvet E..
- Projets d'avenir des femmes originaires d'Afrique sub-saharienne vivant avec les VIH, résident en France depuis plus de 7 années : étude pilote rétrospective, résultats préliminaires.
D. Zucman, S. Dimi, C. Majerholc, **D. Albucher**, E. Fourn, **D. Bornarel**
- Augmentation alarmante des IST dans la population homosexuelle masculine vivant avec le VIH en région parisienne.
Zucman D, Dimi S, Majerholc C, Fourn E, Sené T, Farfour E.

Colloque Education thérapeutique du patient organisé par le COREVIH IDF Est, Paris - 18 déc 2014

- Bénéfice individuel de l'éducation thérapeutique : Cas clinique
S Dubois, J Gerbe, V Daneluzzi

Journée du TRT-5 le 16/06/2014 à Paris

- Génériques et accès aux soins universel au sud. Les génériques comme voie pour limiter les pandémies (VIH & hépatites virales). Leçons à tirer de l'expérience du sud.
D. Zucman

Journée femme et VIH organisée par le COREVIH Sud le 11 décembre 2014 à Paris

- « Représentations et projets d'avenir des femmes migrantes »

