



HF Prévention

Association Nationale de Prévention Santé

approche «syndémique»

IST/VIH, Hépatites, Contraception

Diabète, Obésité, Cardiovasculaire



Actions de prévention ciblant des publics invisibles en milieux spécifiques

LRE



Innovations en Prévention Santé



Contraception Back



La théorie «syndémique»

La théorie «syndémique» propose une approche psycho-socio-physiopathologique.

Cette démarche scientifique invite à intégrer d'autres partenaires de soins pour la gestion de ces maladies chroniques.

Elle invite aussi les responsables politiques à ne pas voir les maladies comme un problème individuel et principalement économique, mais un problème sociopolitique nécessitant des changements importants dans notre vision des maladies chroniques où d'autres départements doivent être impliqués, tels les transports et l'industrie.



Approche «syndémique»

- Pour une politique de prévention efficace du syndrome métabolique, il est indiqué d'intégrer tous les secteurs de la société dont le social, le culturel, l'économique et l'aménagement du territoire pour avoir une démarche synergique commune
- Dans notre société plurielle, d'autres partenaires de soins devraient faire partie des équipes de soins : sociologues, anthropologues, assistants sociaux, médiateurs culturels, etc.
- > Les futurs médecins devraient avoir une formation suffisante dans le domaine des sciences humaines pour mieux gérer la complexité de chaque situation clinique qui ne se limite pas uniquement aux aspects biomédicaux



Des missions de Santé Publique

Les publics invisibles en milieu Spécifique

- **HSH - Hommes ayant des relations Sexuelles avec d'autres Hommes** (80% hétérosexuels – Père de famille marié/vivant avec femme et enfant, homosexuels, bisexuels)
- **Publics en situation de prostitution assumée ou non** (Travailleurs du sexe, mères aux foyers, étudiants, etc....)
- **Hétérosexuels Grand Multipartenaires.**

- **LRE - Lieux de Rencontre Extérieurs**

- Parkings
- Forêts
- Aires d'autoroute

Actions financées par



- **Milieu ouvert ciblé**

- Universités
- Centres Commerciaux
- Cœurs de Cités





Notre méthode : l'Outreach Satellite

Des approches adaptées aux publics et aux lieux

Lieux de Rencontre Extérieurs



Milieux Ouvert Ciblés





Des facteurs de risque spécifiques suivant les publics et les lieux

L'exemple des HSH non identitaires

- Absence d'identification aux campagnes de prévention hétéro, HSH, Gay
- Dénis, angoisses, culpabilité, vécu et sexualité dans l'instant
- protections imaginaires associées à la connaissance de l'environnement par une fréquentation régulière (*« ici les mecs sont clean »*)
- Sentiment d'invulnérabilité vis-à-vis des prises de risques
- Circulation d'informations de prévention erronées
- Impact de la présence des forces de l'ordre et autres agents sur l'environnement des relations sexuelles, notamment la durée des rapports. (*18min en moyenne ramener à 6-7min (présence de force de l'ordre)*)



Le dépistage TROD VIH / VHC / Syphilis outil de la promotion de la santé

- **Une offre complémentaire incluse** dans nos actions régulières de prévention sur les LRE
- Un impact positif sur la **qualité des échanges** en prévention
- **En milieu ouvert ciblé : l'offre ponctuelle de dépistage** conduit à la prévention ciblée
- Modélisations de l'organisation et de l'approche de TROD VHC – Mise en place 2ème trimestre 2016.

Modélisation
avec le soutien de





Approches spécifiques de prévention des Co-infections

- **Rapprocher les publics des Cegidd**

Les personnels soignants nous accompagnent régulièrement sur les LRE pour offrir des dépistages des autres IST : les usagers se sentent considérés et leurs réalités mieux connues. Les personnels soignants améliorent, en retour, l'accueil de ces publics en Cegidd.

- **Expérimentations en Lieux de Rencontre Extérieur**

Grâce au partenariat avec **Cegidd de Meulan-les-Mureaux**, nous menons depuis 2013 en Forêt dans l'Ouest Francilien:

- Dépistage des IST
- Vaccination global et notamment VHB

- **Modélisation : LRE et milieux ouverts Ciblé**

modélisation - 2016.

Modélisation
avec le soutien de





Diagnostic des lieux Profilage des populations

avec le soutien de





Diagnostic des Lieux

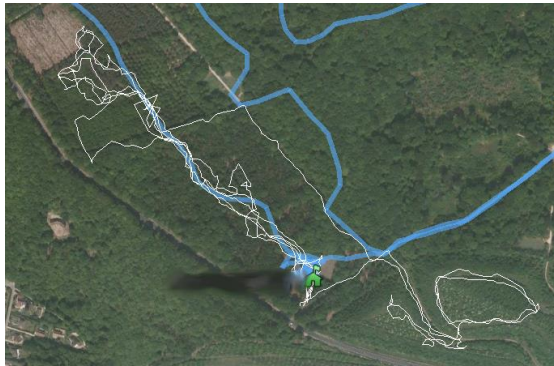

- **Géo-localisation et cartographie des zones d'activité sexuelle**

Sources : pairs et autres informateurs, sites internet spécialisés.
Outil : applications pour Smartphone. Observation (fréquentation et flux)

- **Typologie des publics rencontrés**

Grand Public, HSH, trans, échangistes, prostitué(e)s, usagers de drogue, mineurs, etc.

- **Typologie des comportements suivant les zones**

Drague, bronzage, rapports sexuels, exhibitionnisme, voyeurisme, rapports consentant tarifés ou non, prostitution assumée

- **Typologie des zones suivant les pratiques**

SM, trip skate, fist, uro, etc.

- **Historique et suivi des faits marquants du lieu**

Présence d'usagers réguliers, activité de l'ONF, présence des forces de l'ordre, présence de proxénètes, agressions, vandalisme, consommation de drogues



Diagnostic HF Prévention Référencement Lieux de Rencontres par Région en France

- Lieux Rencontres Extérieurs
- Milieux ouverts
- Structures Spécialisées

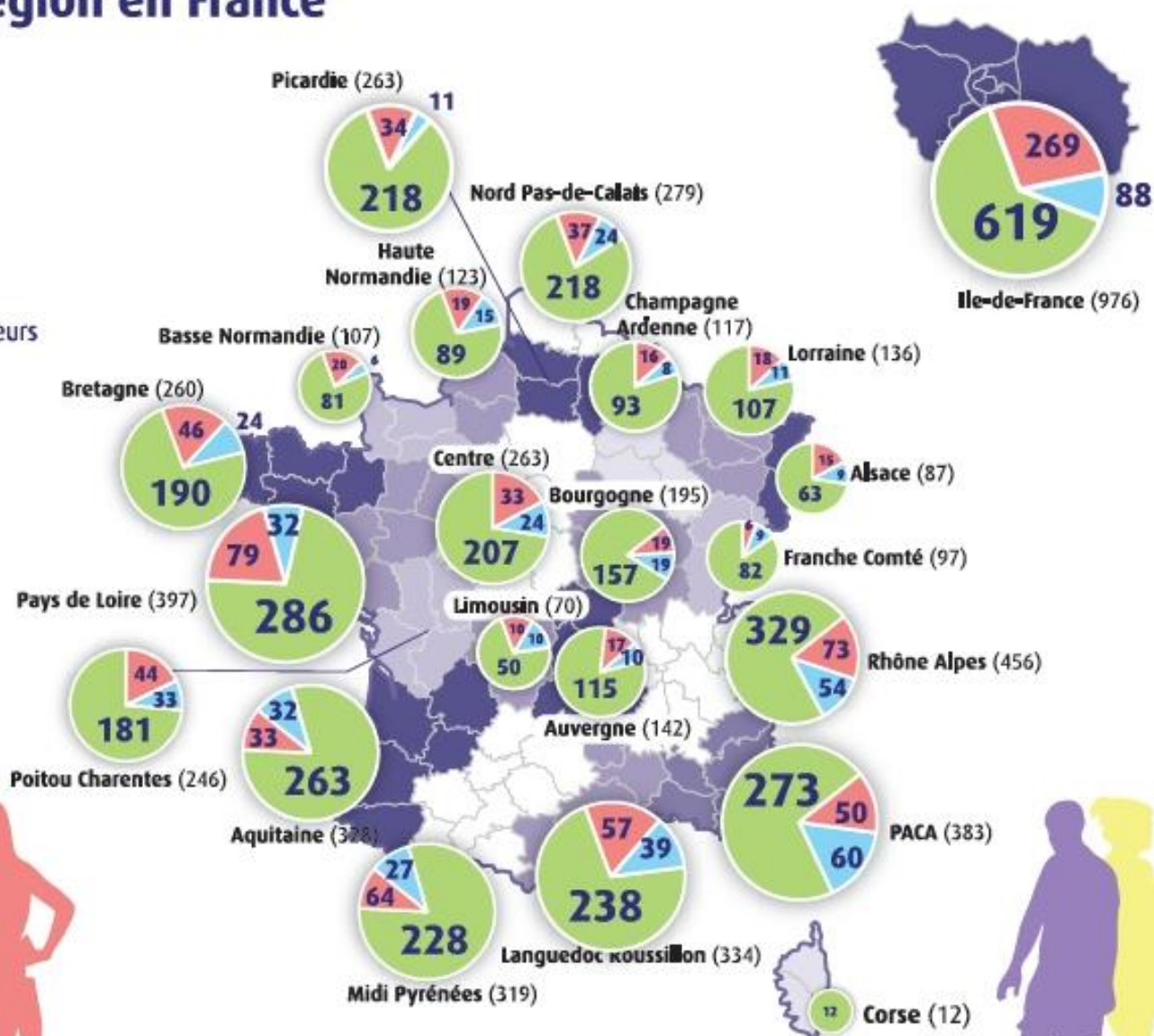



Comptage des populations sur LRE

Comptage des populations

| Parking | | Echantillon | | | | | X Inquiétante |
|-----------------------|---------------------------|-------------|-----------|-----------|------------|-----------|---------------|
| | | 11/11 | 11/14 | 11/18 | 11/21 | 11/24 | |
| Exemples de comptage: | Parking - Présence | 12 | 8 | 32 | 21 | 24 | 42 88 1335 |
| | Zone consommation express | 8 | 8 | 18 | 18 | 28 | 22 88 888 |
| | Forêt | 13 | 18 | 21 | 22 | 11 | 42 88 888 |
| | Zone de bronzage | 2 | 4 | 12 | 24 | 4 | 84 88 1235 |
| Patrimoine: | | 37 | 34 | 81 | 108 | 29 | 176 87 |

| Forêt | | Echantillon | | | | | X Inquiétante |
|-----------------------|---------------------------|-------------|-----------|------------|------------|------------|---------------|
| | | 11/11 | 11/14 | 11/18 | 11/21 | 11/24 | |
| Exemples de comptage: | Parking - Présence | 12 | 16 | 22 | 21 | 22 | 88 88 888 |
| | Zone consommation express | 13 | 24 | 24 | 24 | 46 | 88 88 888 |
| | Forêt | 8 | 24 | 28 | 28 | 24 | 88 88 888 |
| | Zone de bronzage | 2 | 12 | 18 | 24 | 2 | 84 25 1235 |
| Patrimoine: | | 44 | 81 | 118 | 122 | 114 | 176 87 |

| Bâtiment | | Echantillon | | | | | X Inquiétante |
|-----------------------|---------------------------|-------------|-----------|------------|-----------|-----------|---------------|
| | | 11/11 | 11/14 | 11/18 | 11/21 | 11/24 | |
| Exemples de comptage: | Parking - Présence | 18 | 12 | 22 | 12 | 22 | 88 88 888 |
| | Zone consommation express | 2 | 12 | 28 | 18 | 22 | 42 88 888 |
| | Forêt | 4 | 32 | 32 | 21 | 14 | 88 88 888 |
| | Zone de bronzage | 8 | 21 | 18 | 2 | 8 | 42 42 1235 |
| Patrimoine: | | 22 | 24 | 102 | 22 | 62 | 176 87 |

| Bâtiment | | Echantillon | | | | | X Inquiétante |
|-----------------------|---------------------------|-------------|-----------|-----------|-----------|-----------|---------------|
| | | 11/11 | 11/14 | 11/18 | 11/21 | 11/24 | |
| Exemples de comptage: | Parking - Présence | 8 | 12 | 22 | 21 | 24 | 88 88 888 |
| | Zone consommation express | 2 | 14 | 22 | 18 | 11 | 88 48 888 |
| | Forêt | 13 | 14 | 28 | 18 | 2 | 22 88 888 |
| | Zone de bronzage | 8 | 2 | 4 | 8 | 8 | 42 25 1235 |
| Patrimoine: | | 28 | 42 | 92 | 68 | 29 | 176 87 |

| Messure | Mean | Stdev | Min | Max | Q1 |
|--------------|------|-------|-----|------|----|
| Messure Mean | 33 | 61,8 | 181 | 82,8 | 24 |
| 300 | 128 | | | | |
| 300 | 118 | | | | |
| 300 | 122 | | | | |
| 300 | 48 | | | | |

| | Parking | Forêt | Bâtiment | Mean | |
|--------------------------|---------|-------|----------|------|----|
| NI le standard | 22 | 22 | 22 | 22 | 22 |
| Messure processus P-Cat | 22 | 24 | 21 | 22 | 24 |
| Messure processus P-Cat | 44 | 84 | 48 | 21 | 48 |
| Mesure de la Case - 1/2x | 624 | 242 | 228 | 484 | 88 |
| Mesure de la Case - 1/2x | 442 | 884,4 | 884 | 248 | 88 |
| Complex | 248 | 888 | 488 | 211 | 88 |
| Requis de la - 84 - m² | 844 | | | | |
| Requis de la - Case - m² | 888 | | | | |
| Rate | 1,8 | | | | |
| Complex | 484 | | | | |
| Mesure de la Requis | 612 | | | | |

- Parking - Présence
- Zone consommation express
- Forêt
- Zone de bronzage
- Nb de chambre
- Moyenne préservatif / Chmb
- Moyenne mouchoirs / Chmb
- Superficie du lieu - Diag - m²
- Superficie du lieu - Conso - m²



Diagnostic en milieu ouvert

Critères du diagnostic :

- **Accès et présence des publics cibles**
- **Caractéristiques permettant l'activité sexuelle ou la rencontre**
- **Pratiques sexuelles des usagers**
- Notoriété du lieu
- Niveau de présence forces de l'ordre
- Présence autres operateurs

Établi en lien avec :

- Gestionnaire Lieu
- Usagers du lieu
- Salariés du lieu
- Réputation
- Services de sécurité
- Informateurs spécialisés
- Relais Communautaires
- Site internet
- Applications géo-localisées (Grindr, GayVox, Badoo, ...)
- Réseau HF Prévention
- Observation des équipes de terrain



Le SCORE de Diagnostic

| HF Prévention | | Diagnostic - Score - Lieu de Rencontre en Milieu Ouvert | | | | | | | | | | | | | | | |
|--|--|---|-----------------|----------------|------------------|---------------|---------------|---------------|---------------|---------------|---------------|---------------|---------------|---------------|---------------|---------------|-------|
| Identification Lieu | | Type | Université | | | | | | | | | | | | | | |
| | | Nom | | | | | | | | | | | | | | | |
| | | Adresse | | | | | | | | | | | | | | | |
| | | Code | 82 | | | | | | | | | | | | | | |
| | | | Centres de Lois | Musées de Lois | Parcs et Jardins | Parcs de Lois | Parcs de Lois | Parcs de Lois | Parcs de Lois | Parcs de Lois | Parcs de Lois | Parcs de Lois | Parcs de Lois | Parcs de Lois | Parcs de Lois | Parcs de Lois | Score |
| Type de publics rencontrés | | Grand Public | 1 | 1 | 1 | 1 | 1 | 1 | 1 | 1 | 1 | 1 | 1 | 1 | 1 | 1 | |
| | | MSM / Triade | 1 | 1 | 1 | 1 | 1 | 1 | 1 | 1 | 1 | 1 | 1 | 1 | 1 | 100% | |
| | | Milieu - Observation 1-2-3-4 | 1 | 1 | 1 | 1 | 1 | 1 | 1 | 1 | 1 | 1 | 1 | 1 | 1 | 100% | |
| | | Étudiants | 1 | 1 | 1 | 1 | 1 | 1 | 1 | 1 | 1 | 1 | 1 | 1 | 1 | 80% | |
| | | Praticiens | 1 | 1 | 1 | 1 | 1 | 1 | 1 | 1 | 1 | 1 | 1 | 1 | 1 | 80% | |
| | | Communoteurs de drogue | 1 | 1 | 1 | 1 | 1 | 1 | 1 | 1 | 1 | 1 | 1 | 1 | 1 | 80% | |
| | | Mix connaissance de l'activité sexuelle | 100% | 100% | 80% | 80% | 80% | 100% | 100% | 80% | 80% | 80% | 80% | 80% | 80% | 80% | |
| | | Présence des Publics Cibles | | | | | | | | | | | | | | 80% | |
| Type de lieu de consommation | | Parking | 1 | 1 | 1 | 1 | 1 | 1 | 1 | 1 | 1 | 1 | 1 | 1 | 1 | 1 | |
| | | Terrace | 1 | 1 | 1 | 1 | 1 | 1 | 1 | 1 | 1 | 1 | 1 | 1 | 1 | 100% | |
| | | Endroits isolés - Discrète - Privés | 1 | 1 | 1 | 1 | 1 | 1 | 1 | 1 | 1 | 1 | 1 | 1 | 1 | 100% | |
| | | Mix connaissance présence lieu | 80% | 80% | 80% | 80% | 80% | 80% | 80% | 80% | 80% | 80% | 80% | 80% | 80% | 80% | |
| | | Ciblage dans le lieu | | | | | | | | | | | | | | 80% | |
| Supports matériels utilisés par usagers | | Alcootests / Performances | 1 | 1 | 1 | 1 | 1 | 1 | 1 | 1 | 1 | 1 | 1 | 1 | 1 | 1 | |
| | | Surveillance | 1 | 1 | 1 | 1 | 1 | 1 | 1 | 1 | 1 | 1 | 1 | 1 | 1 | 100% | |
| | | Self-Recording | 1 | 1 | 1 | 1 | 1 | 1 | 1 | 1 | 1 | 1 | 1 | 1 | 1 | 100% | |
| | | Uso | 1 | 1 | 1 | 1 | 1 | 1 | 1 | 1 | 1 | 1 | 1 | 1 | 1 | 100% | |
| | | Radio | 1 | 1 | 1 | 1 | 1 | 1 | 1 | 1 | 1 | 1 | 1 | 1 | 1 | 100% | |
| | | Remarque | 1 | 1 | 1 | 1 | 1 | 1 | 1 | 1 | 1 | 1 | 1 | 1 | 1 | 100% | |
| | | Plan 100% | 1 | 1 | 1 | 1 | 1 | 1 | 1 | 1 | 1 | 1 | 1 | 1 | 1 | 100% | |
| | | MSM Self (ciblant sans jusqu'au sang) | 1 | 1 | 1 | 1 | 1 | 1 | 1 | 1 | 1 | 1 | 1 | 1 | 1 | 100% | |
| | | MSM Hand (ciblant avec jusqu'au sang) | 1 | 1 | 1 | 1 | 1 | 1 | 1 | 1 | 1 | 1 | 1 | 1 | 1 | 100% | |
| | | Beetech ou KIDSP | 1 | 1 | 1 | 1 | 1 | 1 | 1 | 1 | 1 | 1 | 1 | 1 | 1 | 100% | |
| | | Facteurs de Risques | | | | | | | | | | | | | | 80% | |
| Diagnostic du lieu | | Accès et présence des publics cibles | 90% | | | | | | | | | | | | | | |
| | | Typologie du lieu permettant un LRE | 80% | | | | | | | | | | | | | | |
| | | Niveau de visibilité du lieu | 70% | | | | | | | | | | | | | | |
| | | Niveau de présence forces de l'ordre | 80% | | | | | | | | | | | | | | |
| | | Présence autres opérateurs | 80% | | | | | | | | | | | | | | |
| | | Facteurs de risques IST/sida | 80% | | | | | | | | | | | | | | |
| | | Résultat / Pertinence du lieu | 72% | | | | | | | | | | | | | | |

Accès et présence des publics cibles

Typologie du lieu permettant un LRE
(plus le lieu est adapté plus il est fréquenté)

Niveau de visibilité du lieu
(plus le lieu est connue plus il est fréquenté)

Niveau de présence forces de l'ordre
(plus de présence d'autorité = plus de prise de risque)

Présence autres opérateurs
(moins de présence d'opérateurs = plus de prise de risque)

Facteurs de risques IST/sida



Une communication adaptée et étudiée

- Communication neutre
(grand public)
- Absence du terme « sida »
- Com' punchy accrocheuse





Une organisation calibrée

- **Organisation du dispositif en milieu ouvert**

- Le positionnement du dispositif permet d'être peu visible au tout venant tout en étant proche du lieu d'activité sexuelle ;
- Chaque acteur de terrain à un rôle bien défini (maraude, entretien et tests, logistique, animation régulation, prise en charge) : ce type d'action mobilise 20 personnes pour 600 tests par jour ;
- Les acteurs de prévention vont chercher les personnes ciblées ;
- Entretiens en prévention, avant le test, à l'extérieur ;
- Entretiens individuels pré et post test ;
- Possibilité de sortie discrète du dispositif si nécessaire pour un accompagnement immédiat.

- **Pour les bénéficiaires**

- Aucun temps d'attente pour l'accès aux dépistages ;
- Diminution du stress (Écran Tv de démonstration des tests, délais raccourcis, ambiance sur le dispositif, discrétion, prise en charge simultanée pour les groupes, etc...) ;
- Accompagnement des personnes ayant un résultat positif par un pair



Résultats dépistage - moyenne

En LRE - Lieux de Rencontre Extérieurs
(Parkings, Forêts, Aires d'autoroute)

En milieu ouvert ciblé
(Universités, Centres Commerciaux, Cœurs de cité)

Prévalence :

8.83% chez les HSH

48.7 % primo-accédant au dépistage

Prévalence :

1.63%

62 % primo-accédant au dépistage